T.R. Kültür Bakanlığı
T.S.M. Eser No: 19787

Sultaniyegâh Şarkı

(Saçlar Dökülüp Omzuna Güllerle Donanmış)

Usul: Aksak

♩= 54

Süre: 4' 40"

Söz ve Müzik: Yılmaz Karakoyunlu

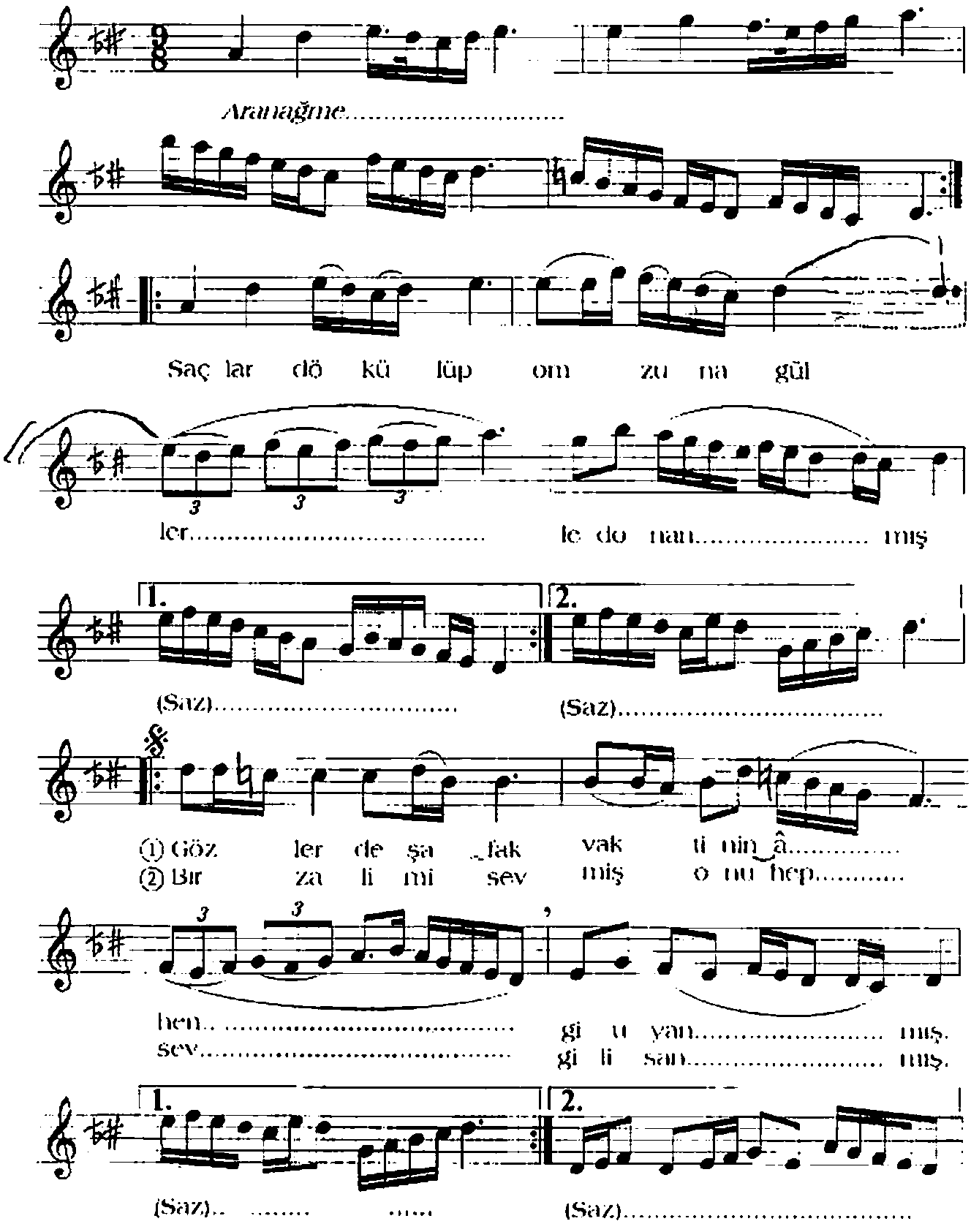

T. C. M. EB. KO: 19789

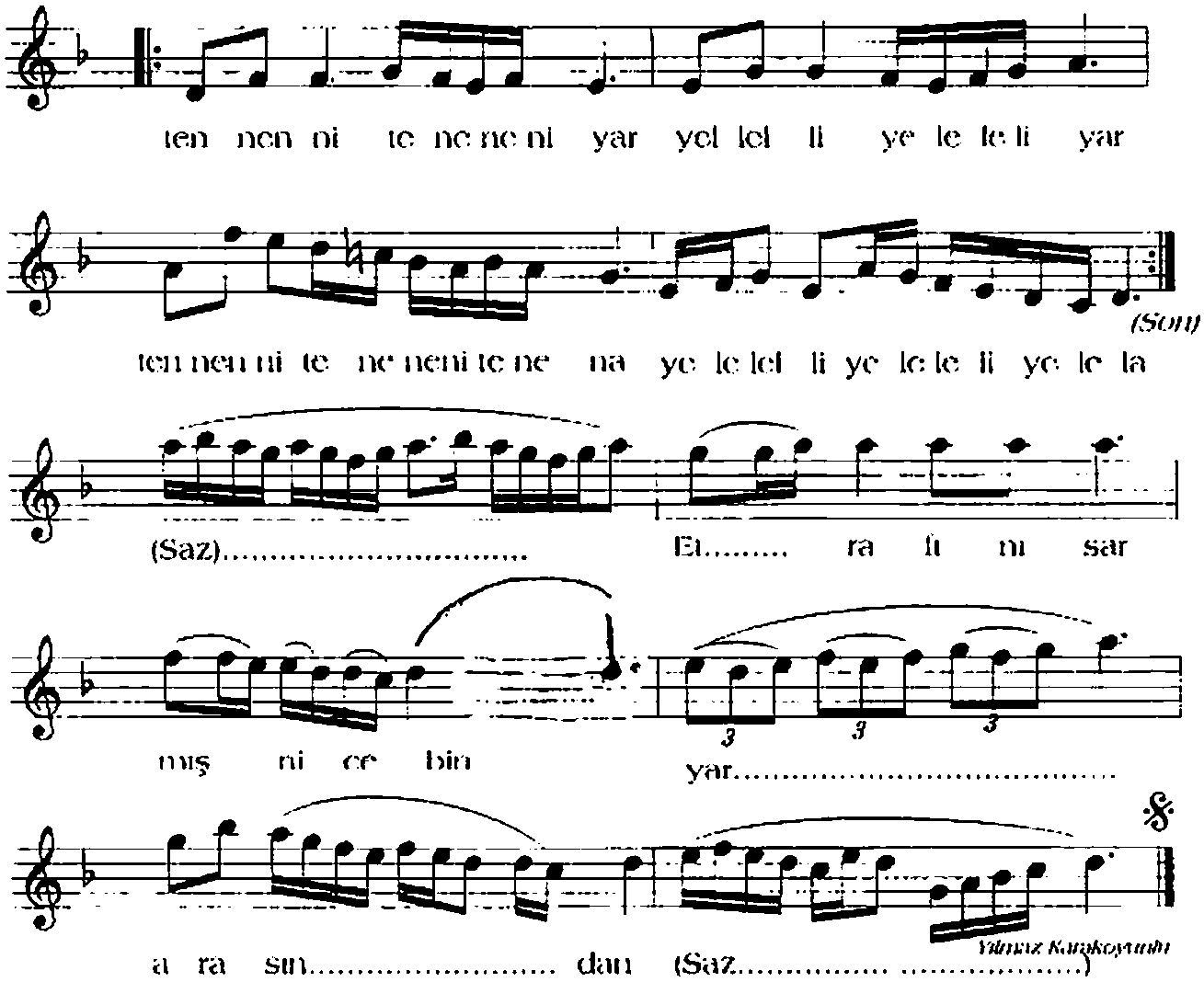

Saçlar dökülüp omzuna güllerle donanmış.
Gözlerde şafak vaktinin âhengi uyanmış.
Etrâfını sarmış nice bin yâr arasından;
Bir zâlimi sevmiş onu hep sevgili sanmış.

Vezin: Mefûlü / Mefâîlü / Mefâîlü / Feûlün