

SEGÂH ŞARKI

HER AKŞAM YOLUMA ÇIKMA BEBEĞİM

müzik : Ramazan Yoğuncu

söz : Dr. Eyüp Göksu

usûl: düyek



ARANAĞME

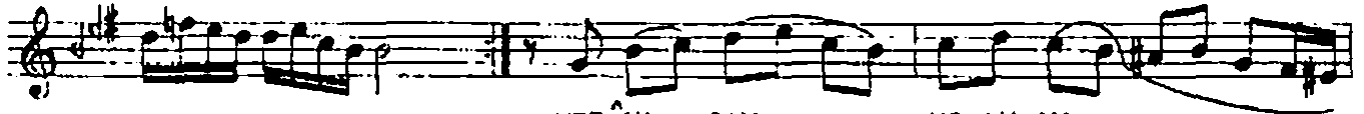

HER AK ŞAM YO LU MA

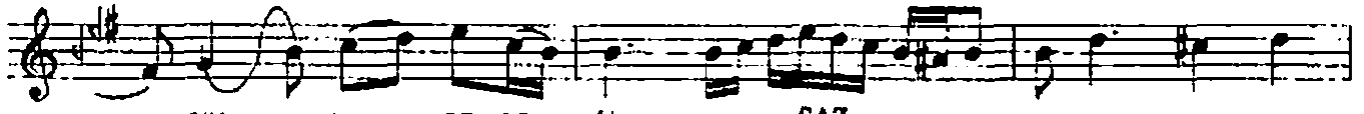

ÇIK MA BE BE ĞİMSAZ..... BU SEV DA DER



DI MI DEŞ ME NE O LURSAZ.....



LURSAZ..... VE FA SIZ AŞK LAR LA



DOL DU YÜ RE ĞİMSAZ..... BİR DE SEN



GÖN LÜ ME DÜŞ ME NE O LURSAZ.....



LURSAZ..... SAZ.....



SAZ..... GÖG SÜ MÜ



YAK MA SIN SI ÇAK NE FE SINSAZ.....



BU KA DAR YA KI NA CEL ME NE O

LURSAZ..... LURSAZ..... GU ZEL SIN
 TA ZE SIN NA ZAR DEĞ ME SINSAZ.....
 GÖZ E DIP AK LI MI ÇEL ME NE O
 LURSAZ..... LURSAZ..... SÖZ MALKIN

HER AKŞAM YOLUMA ÇIKMA BEBEĞİM
 BU SEVDA DİRDİMİ DEŞME NE OLUR
 VEFÂSIZ AŞKLARLA DOLDU YÜREĞİM
 BİR DE SEN GÖNLÜME DÜŞME NE OLUR

GÖĞSÜMÜ YAKMASIN SICAK NEFESİN
 BU KADAR YAKINA GELME NE OLUR
 GÜZELSİN, TAZESİN, NAZAR DEĞMESİN
 GÖZ EDİP AKLİMİ ÇELME NE OLUR