

SEGÂH ŞARKI

Usûl: Aksak-Semâi

Siniyor sâhile akşamla berâber kederim

♩=144 ♪=140

Süre=3',06"

Müzik: Şahin ÇANGAL

Söz : İsmet TAHTACIOĞLU

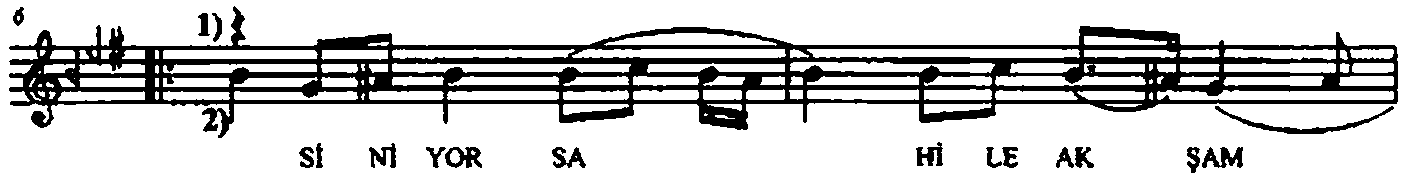
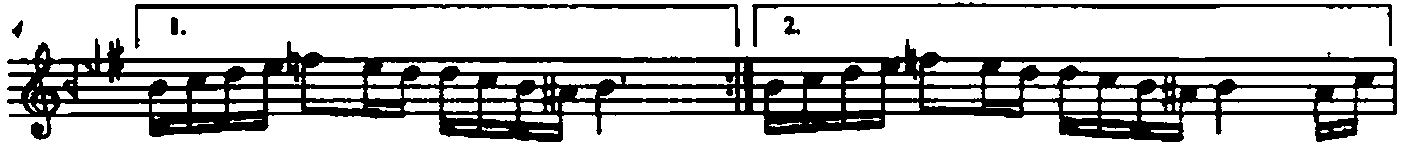
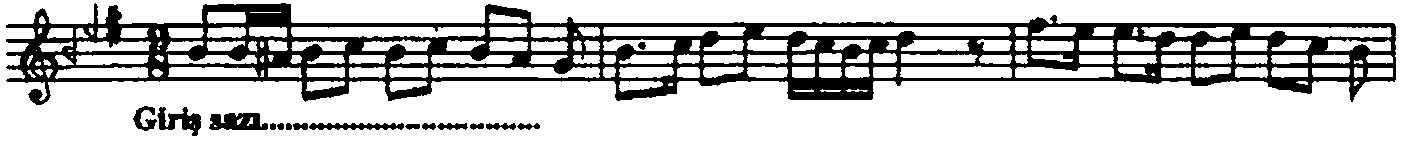



YA KA MOZ LAR

BI LE YOK (SAZ.....)



(AH)
.....) YI NE IS TAN

BU LU SEN SİZ



YA ŞA MAK MIŞ

KA DE RİM (SAZ.....) YI NE IS TAN



BU LU SEN SİZ

YA ŞA MAK MIŞ

KA DE RİM



SA RI YER DEN GE Mİ KAL

KAR EL E DER KAN

LI CA YA



SE VE NİN HAS

RE Tİ ÇÖK MÜŞ

GÜ ZE LİM ÇAM

LI CA YA



YÜ CE DAĞ LAR

Nİ CE YIL LAR

Gİ Rİ VER MİŞ

A RA YA



YI NE IS TAN

BU LU SEN

SİZ

YA ŞA MAK MIŞ

KA DE RİM

SINIYOR SÂHİLE AKŞAMLA BERÂBER KEDERİM
YİNE MAHZUN, YİNE ÜZGÜN YİNE DÜNDEN BETERİM
GÖZE GELMİŞ GİBİ KUMSAL, YAKAMOZLAR BİLE YOK
YİNE İSTANBUL'U SENSİZ YAŞAMAKMIŞ KADERİM

SARIYER'DEN GEMİ KALKAR, EL EDER KANLICA'YA
SEVENİN HASRETİ ÇÖKMÜŞ, GÜZELİM ÇAMLIÇA'YA
YÜCE DAĞLAR, NİCE YILLAR GİRİVERMİŞ ARAYA
YİNE İSTANBUL'U SENSİZ YAŞAMAKMIŞ KADERİM.