

SEBÂN ŞARKI

T.R.T Müzik Dalresi

T. S. M REP. NO: 21807

Usulu: Sofyan

(O KIZGIN GÜNEŞİN GÖZYAŞLARIYLA)
"YEŞİL UYKU"

: 60

Süre : 5' 20"

Beste: Ruif KIRLIOĞLU
Güfte: Tuncay DEMİR

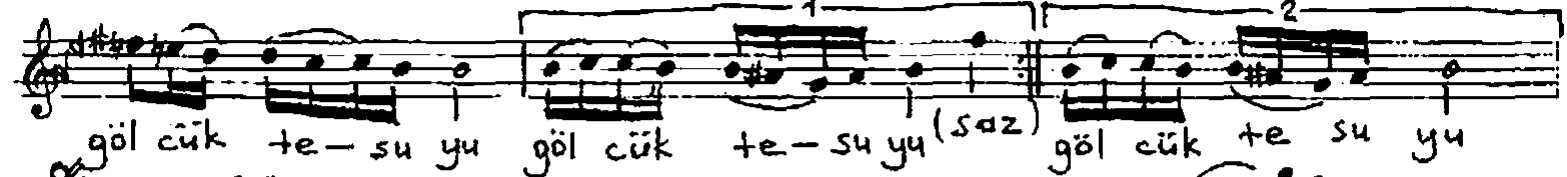
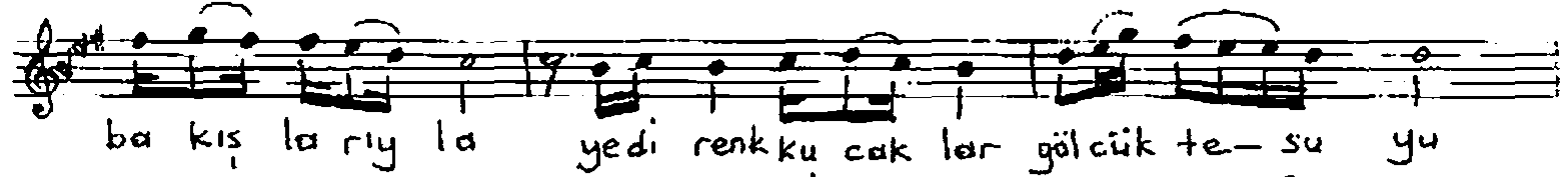
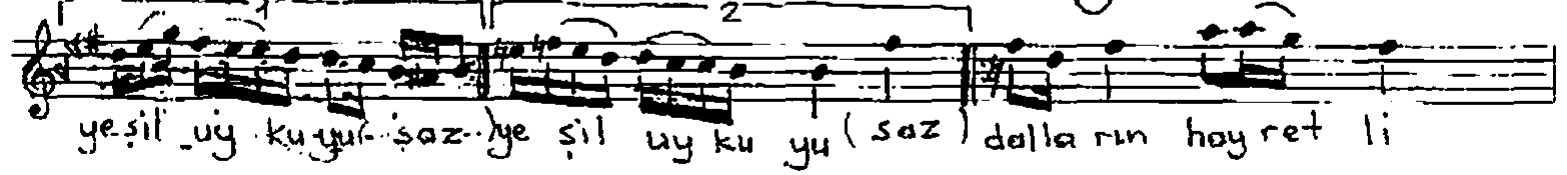
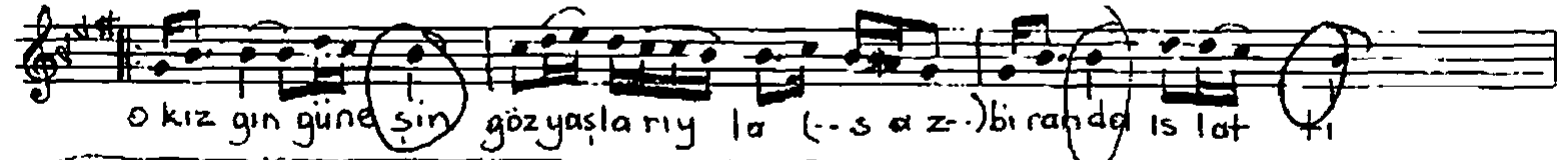
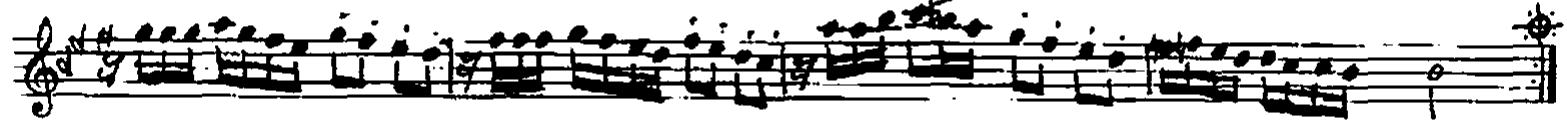
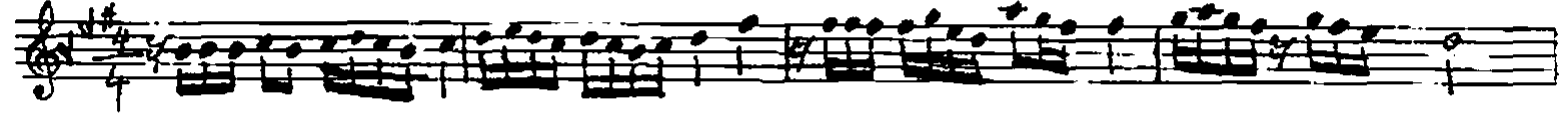

Seğâh Sarkının Derriamı

bağ la yan dağ lar (saz) bağ la yan dağ lar DC

Kök nar dala rın dan sa la nan dam la (saz) sanırım ağa cın

bit mez ya şıdır (saz) bit mez ya şıdır (saz) dü şer ken to pra ğa

bin ih ti şam la gök te ki me le ğin son el ma sıdır

son el — ma sıdır son el — ma sıdır (saz) son el — ma sıdır

O kızgın güneşin gözyaşlarıyla,
Bir anda ıslattı yeşil uykuyu.
Dalların hayretli bakışlarıyla,
Yedi renk kızılderiniler gölgesinde suyu.

Her bahar dökülen nisan yağmuru,
Güneşin saçını sulara bağlar.
Bir renk cumbusıyla karca havasını,
Bolu'yu Gölçüğe bağlayan dağlar.

Kök nar dallarından sallanan damla,
Sanırım ağacın bitmez yaşıdır.
Düşerken toprağa bin ih ti şam la,
Gökteki meleğin son elmasıdır.

Tunçay DEMİR