Nota Arşivleri

REP.NO : 2422

SULTÂNÎ-YEGÂH ŞARKI

BİZ HEYBELİ'DE HER GECE MEHTÂBA ÇIKARDIK

USÛLÜ : AKSAK

♪ = 120

MÜZİK VE SÖZ
YESÂRÎ ÂSIM ARSOY

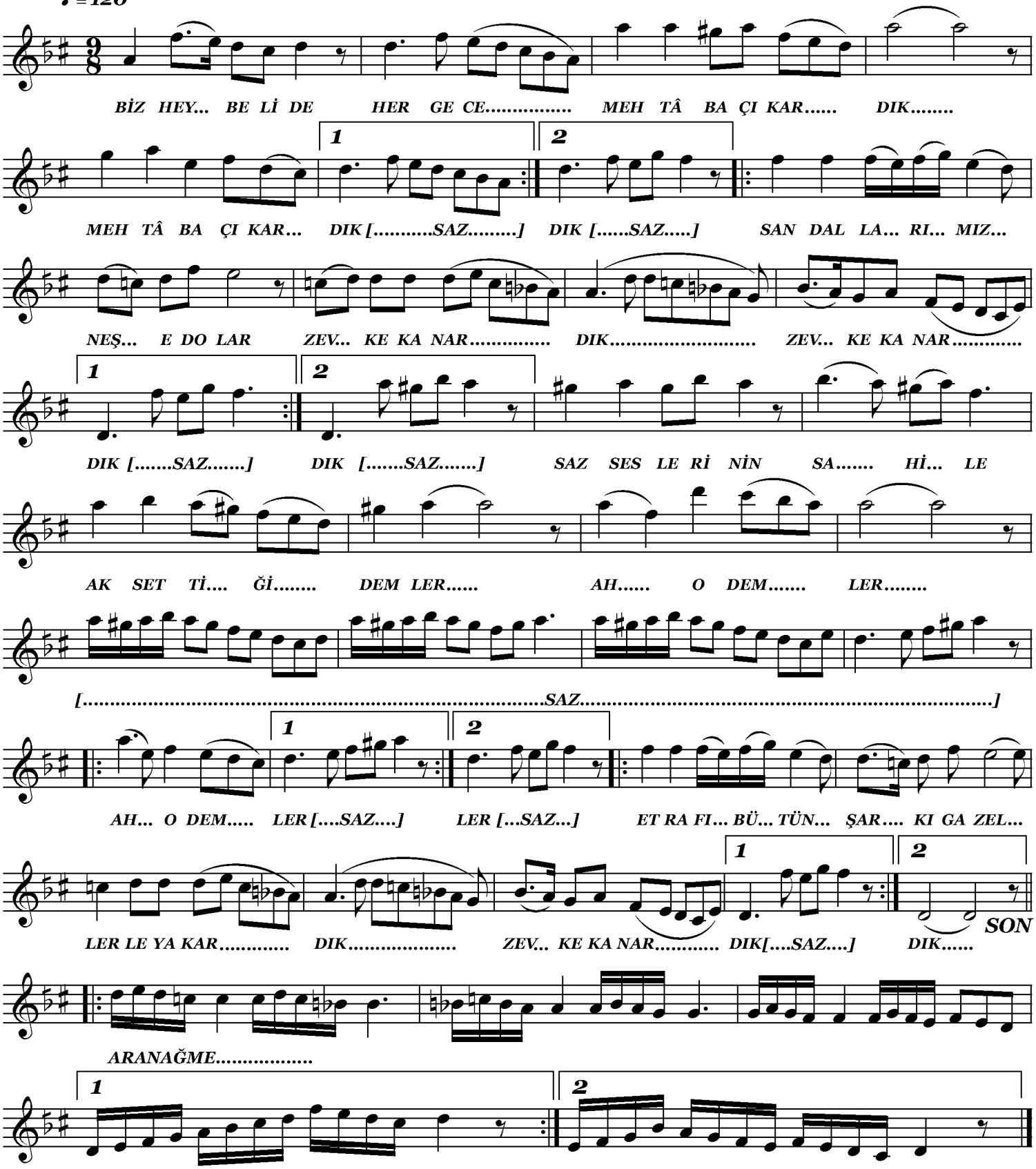

Selçuk
Sipahioğlu
6-2-2004

BİZ HEYBELİ'DE HER GECE MEHTÂBA ÇIKARDIK
SANDALLARIMIZ NEŞ'E DOLAR ZEVKE KANARDIK

SAZ SESLERİNİN SAHİLE AKSETTİĞİ DEMLER
ETRAFI BÜTÜN ŞARKI GAZELLERLE YAKARDIK.