USÛLÜ : SEMÂÎ

♩= 144

# SÛZNÂK ŞARKI

## ŞİMDİ UZAKLARDASIN

MÜZIK : Zeki MÜREN
SÖZ : Zeki MÜREN

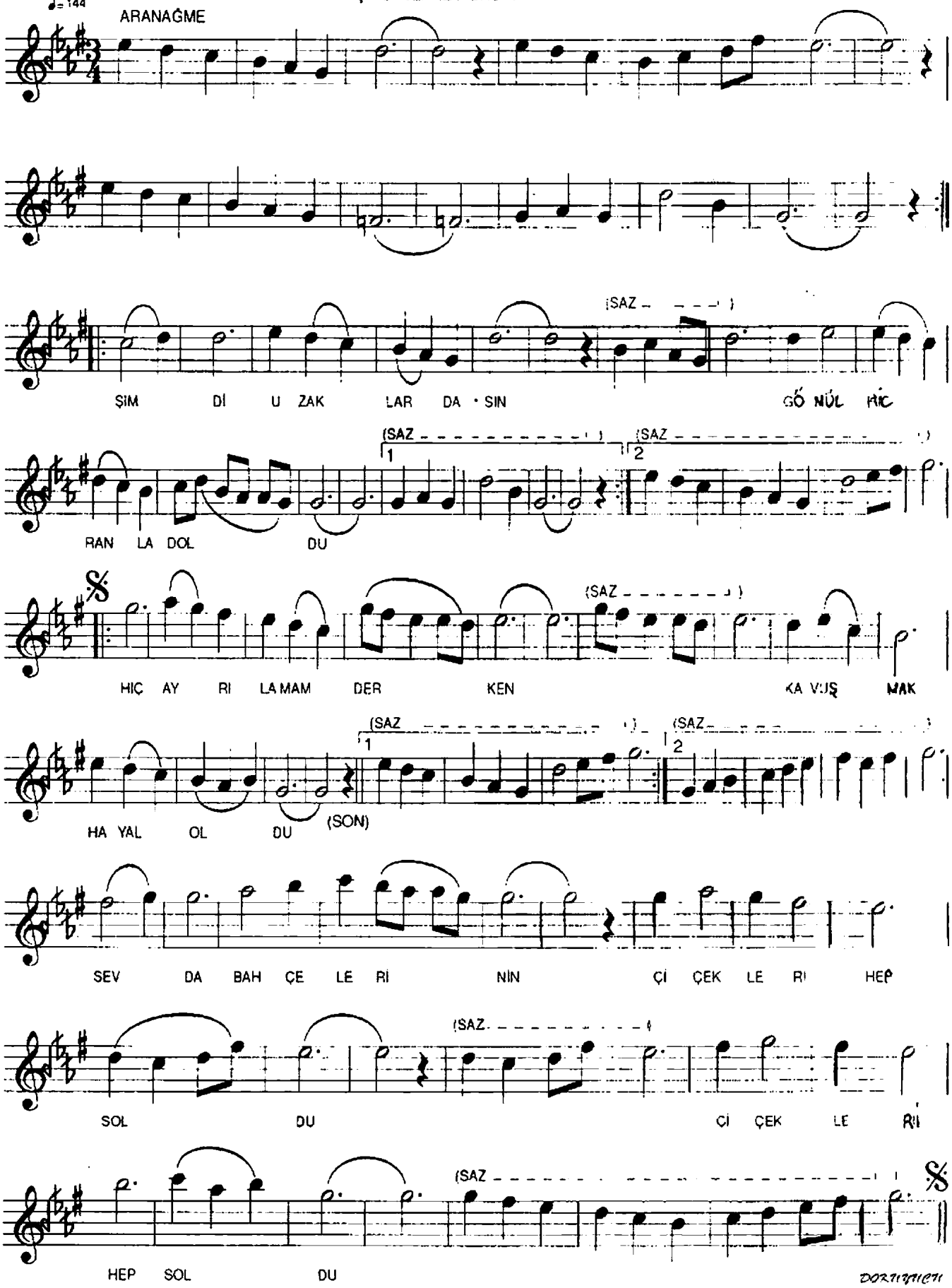


ŞİMDİ UZAKLARDASIN GÖNÜL HİCRANLA DOLDU
HIÇ AYRILAMAM DERKEN KAVUŞMAK HAYÂL OLDU
SEVDÂ BAHÇELERİNİN ÇIÇEKLERİ HEP SOLDU
HIÇ AYRILAMAM DERKEN KAVUŞMAK HAYÂL OLDU