♩: 72 Ağıraksak

SÛZNAK ŞARKI

Söz ve Müzik: Fethi Karamahmudoğlu

Gönlümün baş hânesinde –

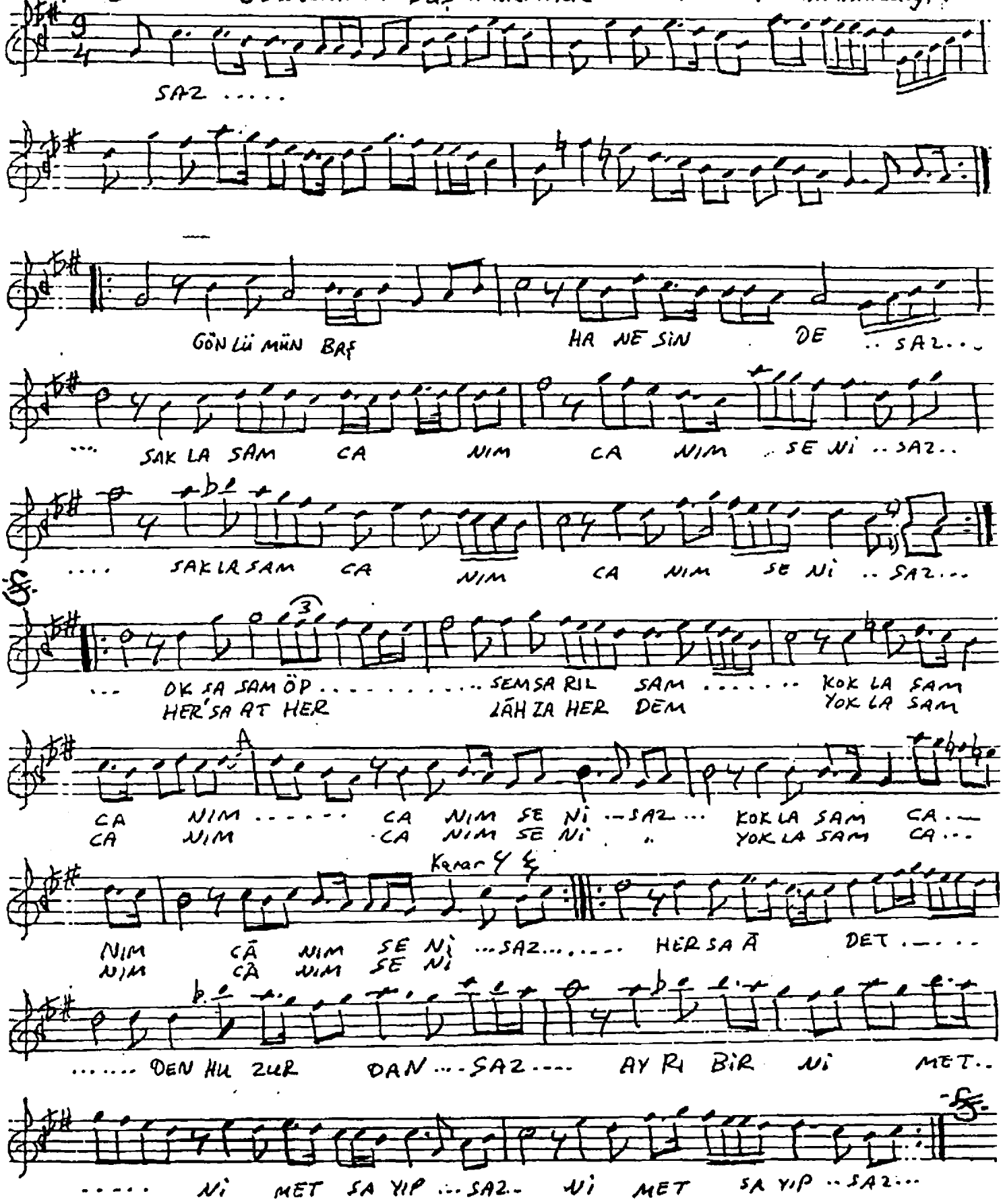

Gönlümün baş hânesinde saklasam canım seni.
Okşasam öpsem sarılsam koklasam canım seni.
Her saâdetten huzurdan ayrı bir nîmet sayıp
Her saat her lâhza her dem yoklasam canım seni

12.12.1989