

SÜZİNÂK ŞARKI  
İLK AŞKIMIN DOLMAZ YERİ

SOPYAN

MÜZİK: RAFET KIRAL

SÖZ : SAMİ DERİNTUNA

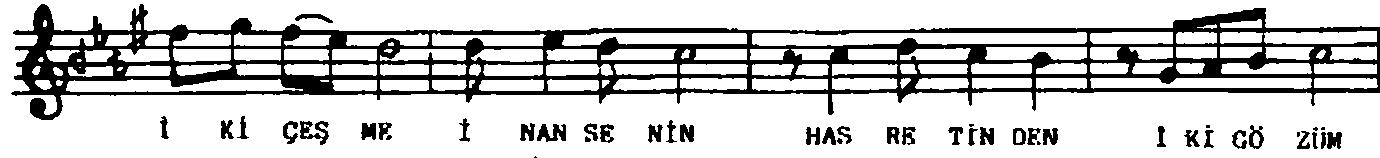
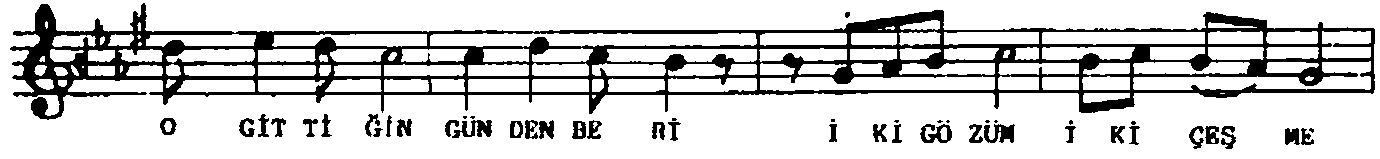
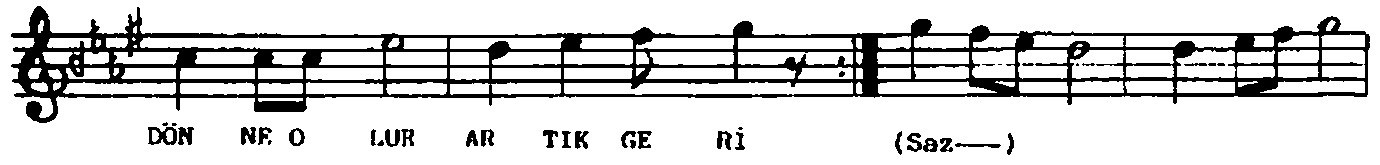



YAL NIZ SE Nİ (Saz—)



A RI YOR BAK SEN Gİ DE Lİ İ Kİ GÖ ZÜM İ Kİ ÇEŞ ME

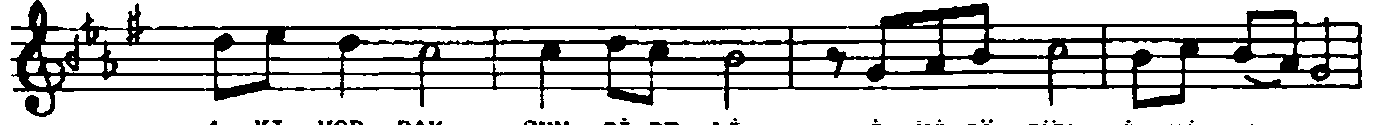

A KI YOR BAK SEN Gİ DE Lİ İ Kİ GÖ ZÜM İ Kİ ÇEŞ ME



(Saz—) AŞ KIN İ LE ÇAĞ LI YO RUM



SA NA U MUT BAĞ LI YO RUM YOK SUN Dİ YE AĞ LI YO RUM

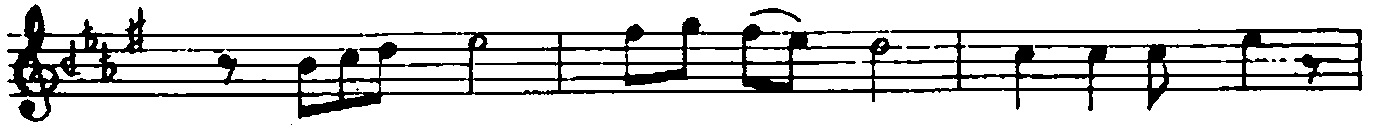

İ Kİ GÖ ZÜM İ Kİ ÇEŞ ME YOK SUN Dİ YE

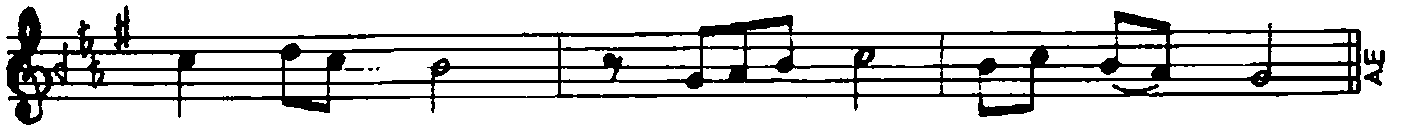

AĞ LI YO RUM İ Kİ GÖ ZÜM İ Kİ ÇEŞ ME

İLK AŞKIN DOLMAZ YERİ  
DÖN NE OLUR ARTIK GERİ  
O GİTTİĞİN GÜNDEN BERİ  
İKİ GÖZÜM İKİ ÇEŞME

HABER GELMEZ İSE SENDEN  
KALBİM HESAP SORAR BENDEN  
İNAN SENİN HASRETİNDEN  
İKİ GÖZÜM İKİ ÇEŞME

NE OLURSAN ÜZME BENİ  
SEVİYORUM YALNIZ SENİ  
AKIYOR BAK SEN GİDE Lİ  
İKİ GÖZÜM İKİ ÇEŞME

AŞKIN İLE ÇAĞLIYORUM  
SANA UMUT BAĞLIYORUM  
YOKSUN DİYE AĞLIYORUM  
İKİ GÖZÜM İKİ ÇEŞME