Sayfa: —

Mütak: Akın ÖZKAN

24.6.1953 İst.

SÛZİNAK ŞARKI

Düyek ♩.120

El erdirmek visâli yâre pek güç

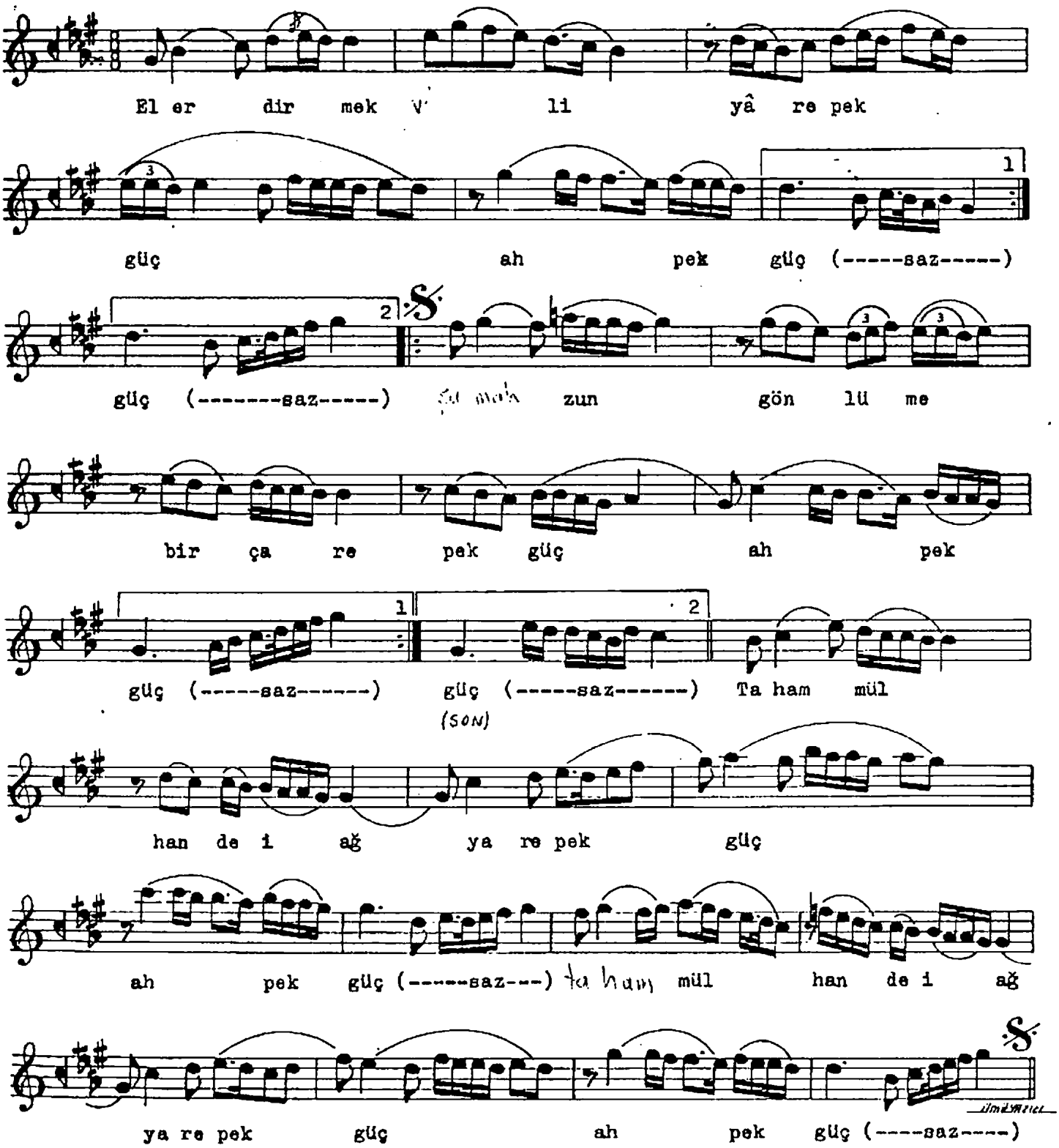

El erdirmek visâl yâre pek güç
Şu mahzun gönlüme bir çâre pek güç
Tahammül hande-i ağyâre pek güç
Şu mahzun gönlüme bir çâre pek güç