

CURCUNA

(♩=168)

ŞEDARABAN ŞARKI
(Benim can u ciğergâhim efendim)Söz ve Müzik
AHMET UZEL

BE NİM CA NU ... Cİ ĞER GÂ ... HIM



E FEN .. DİM E FEN .. DİM (SAZ)



SE Nİ ÇOK DAN .. BE Rİ SEV DİM



BE ĞEN .. DİM (SAZ) SE Nİ ÇOK



DAN BE Rİ SEV DİM BE ĞEN .. DİM



(SAZ) BU SEV DA CA .. NI MA

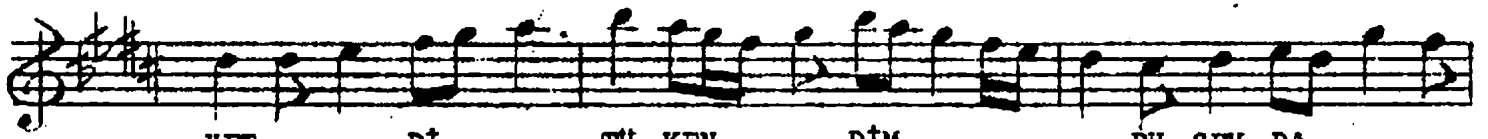

YET Dİ TŪ KEN DİM BU SEV DA



: CA .. NI MA YET Dİ : TŪ KEN .. DİM



(SAZ) E.B.

BENİM CÂN U CİĞERGÂHİM EFENDİM
 SENİ ÇOKTAN BERİ SEVDİM BEĞENDİM
 BU SEVDA CÂNIMA YETTİ, TUKENDİM
 SENİ ÇOKTAN BERİ SEVDİM BEĞENDİM.