والس

کفر صاحبی : غالب بك — شت عربان — بسته‌ری : عودی آمادیلی فاضل بك

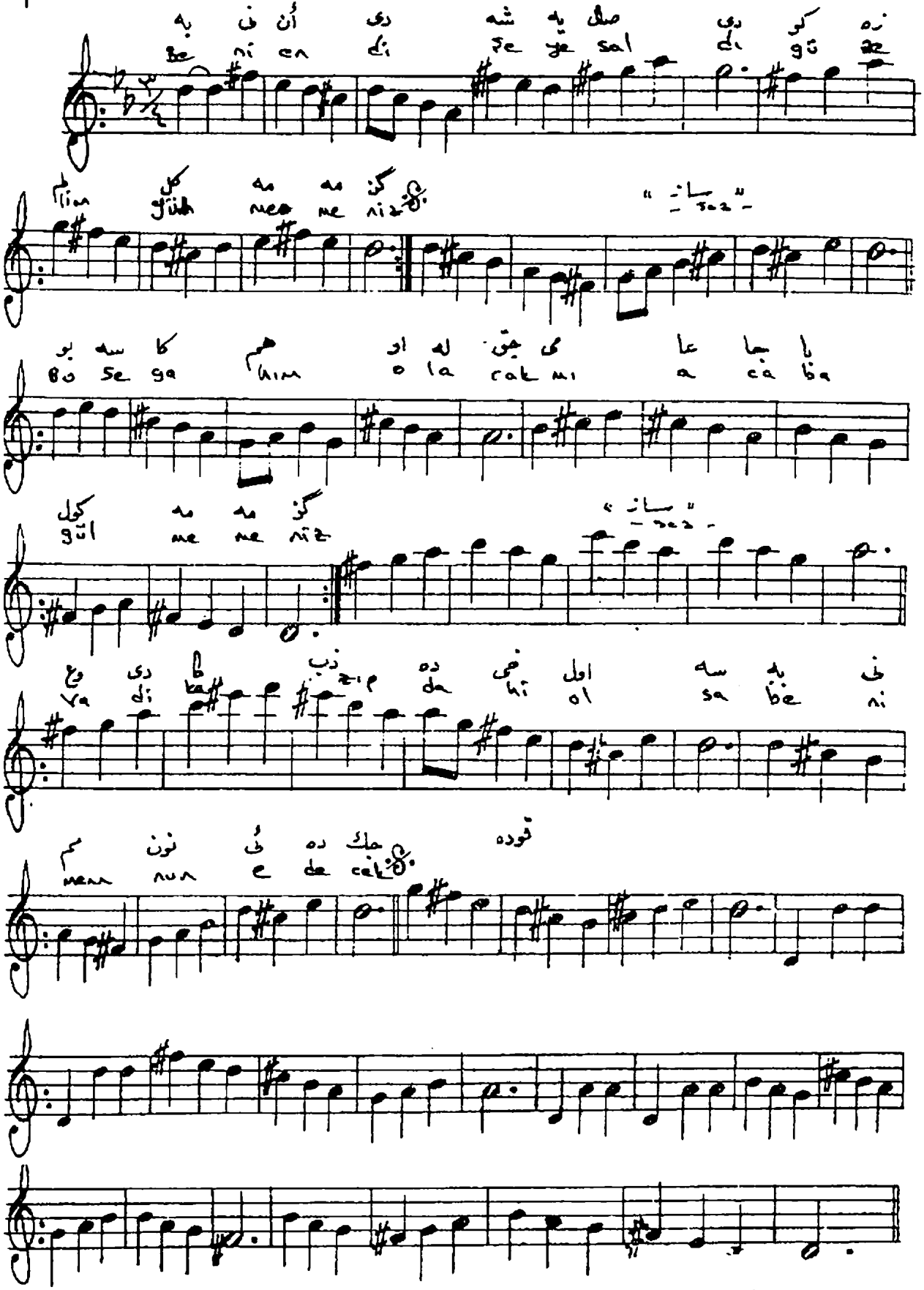

Cüneyt KOSAL

Beni endişeye saldı güzelim gülmemeniz
Büsegâhım olacak mı acaba gül memeniz
Vâdi kazıp dahi olsa beni memnun edecek
Vasla dair gülerek bir kelime söylemeniz