Usul= Nimevsat

ŞEDARABAN İLÂHİ

3

Beste= Salâhi Dede
* Selâhaddin Demirtaş.
Güfte= Sinan Ümmi

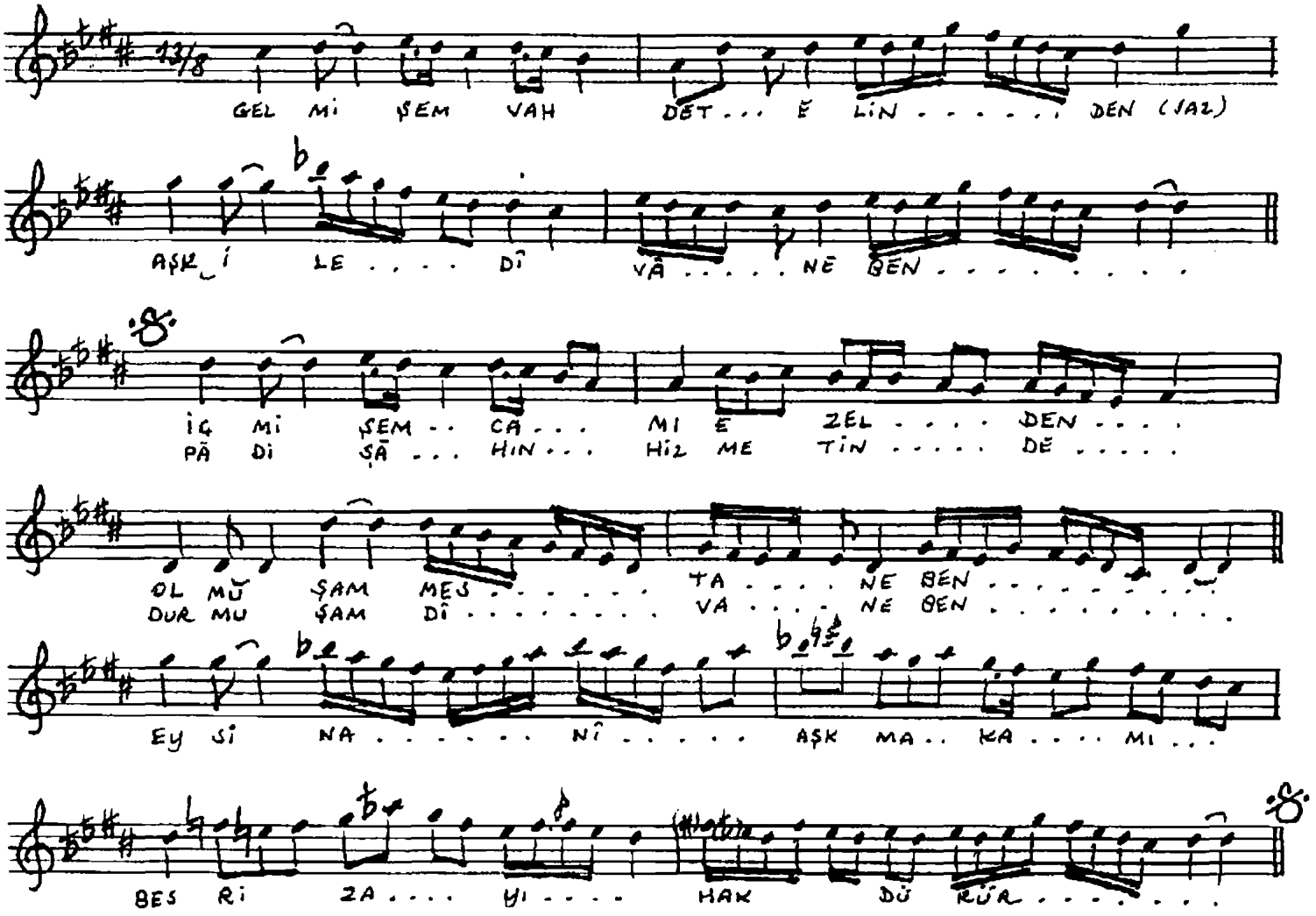

Salâhi Dedenin kasetteki
kendi sesinden 19.7.1984

İmayt Özel

GELMİŞEM VAHDET ELİNDEN AŞK İLE DİVÂNE BEN
İÇMİŞEM CÂM-ı EZELDEN OLMUŞAM MESTÂNE BEN
Ey SİNÂNÎ AŞK MAKÂMI BES RİZÂ-yı HAK DÜRÜR
PÂDİŞÂHIN HİZMETİNDE DURMUŞAM DİVÂNE BEN