SÜZNÂK DUÂNÂME

Usûl: Nimsofyan

Rif'at Bey

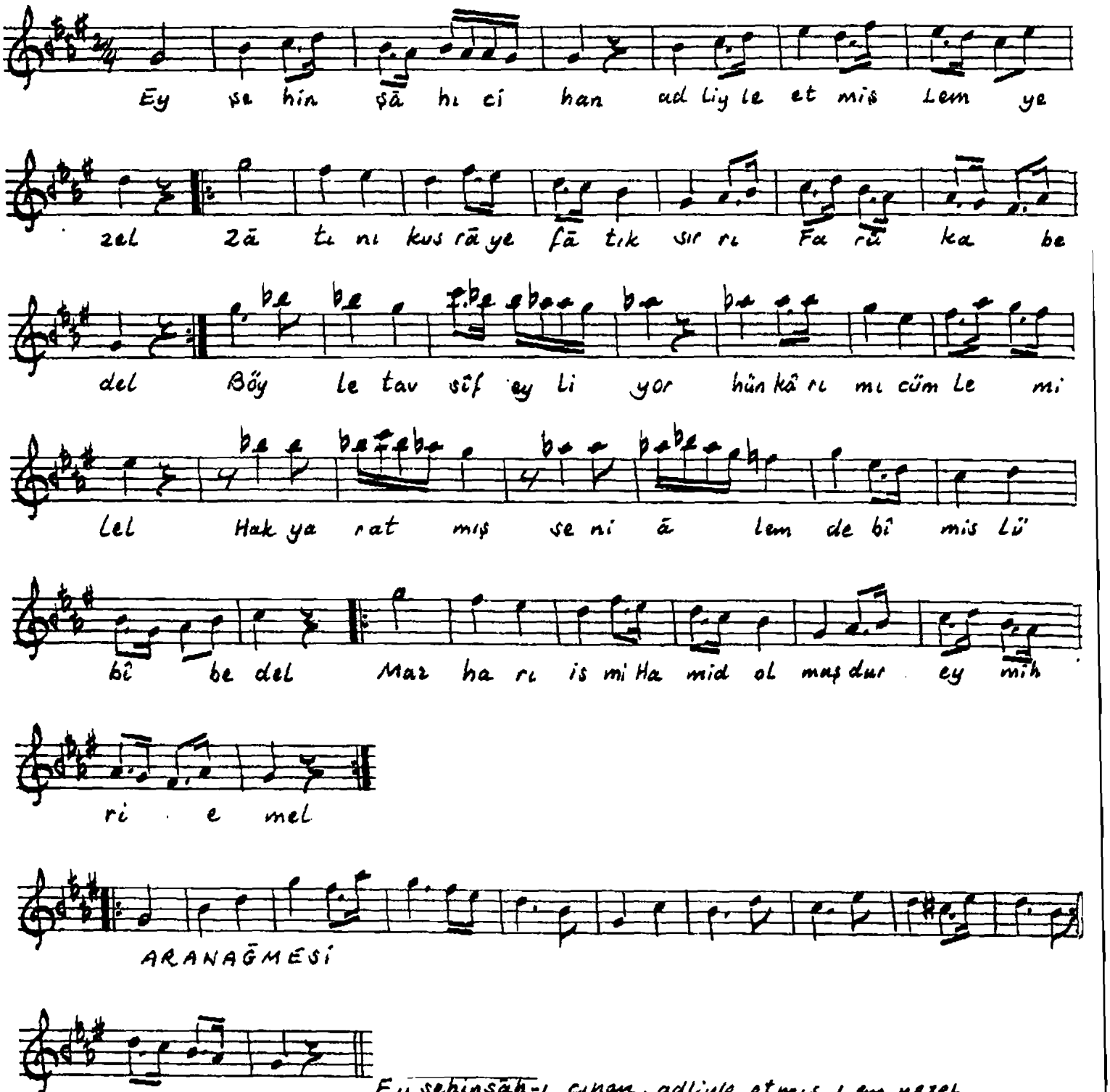

Ey şehinşâh-ı cinan, adliyle etmiş Lem.yezel
Zâtını kusrâye fâtik sırr-ı Fâruk'a bedel
Böyle tavsîf eyliyor hünkârımı cümle milel
Hak yaratmış seni âlemde bî-misl ü bî-bedel
Mazhar-ı ism-i Hamîd olmuşdur ey mihr-i emel.

Df.30/29

Muallim İsmâil Hakkı Beyin TRT-deki koleksiyonundan yazıldı. 27.3.1996

Ünay Kosal