

# SÜZNÂK ŞARKI

Usûl: Semsîmârî

Santûrî Etkem Efendi



Kû yin de se nin yer bu lu nur



san mîş i ken ben SAZ

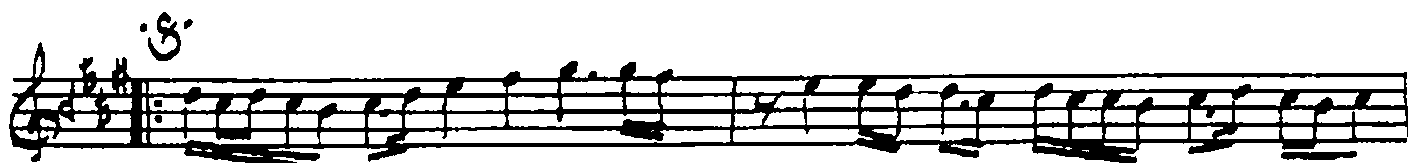

Dağ lar de re ler ol du ba na



şim di de mes ken SAZ

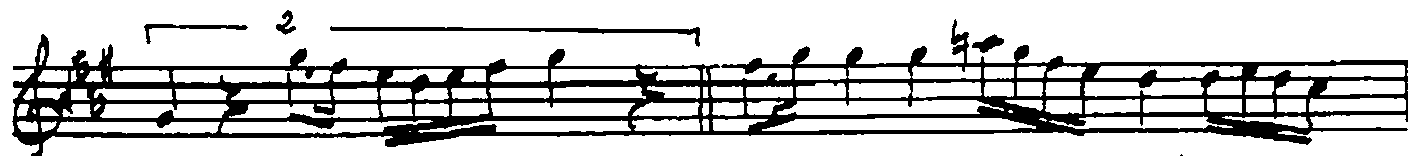

ken SAZ Sal dîn be ni sah



râ la ra bil mem ki ne den



sen SAZ Sal dîn be ni sah

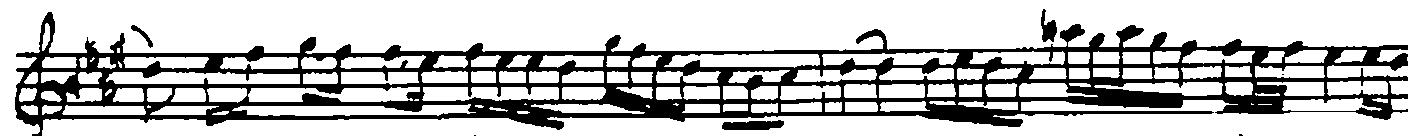

ra la ra bil mem ki ne den

∴

SÜZNAK SARKI (Devamı)

Santürî Edhem Efendi

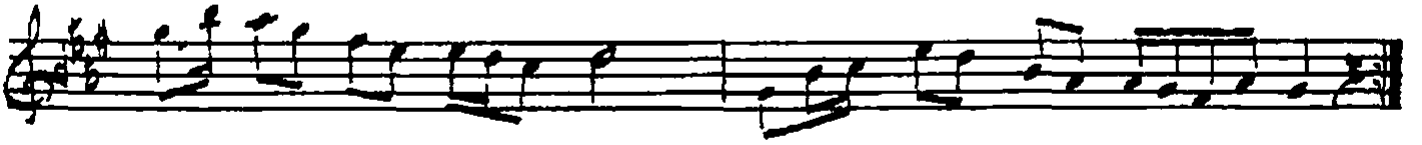
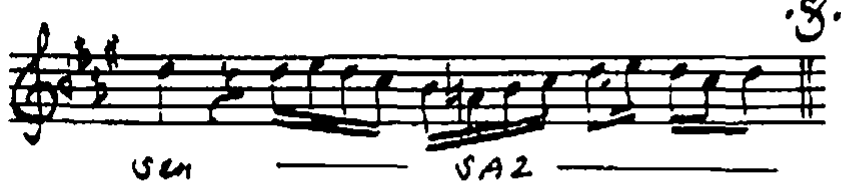

Küyünde senin yer bulunur somnıç iken ben  
Dağlar dereler oldu bana şimdi de meşken  
Saldın beni sahrâlara bilmem ki neden sen  
Dağlar dereler oldu bana şimdi de meşken

Df 30/88

Muallim İsmail Hakkı Beyin TRT'deki  
kolleksiyonundan yazıldı.

Ömer Ufkoza