

Semâî

ŞEHNAZBÜSELİK ŞARKI

Denizlioğlu Ali

(Aranâğuesi)

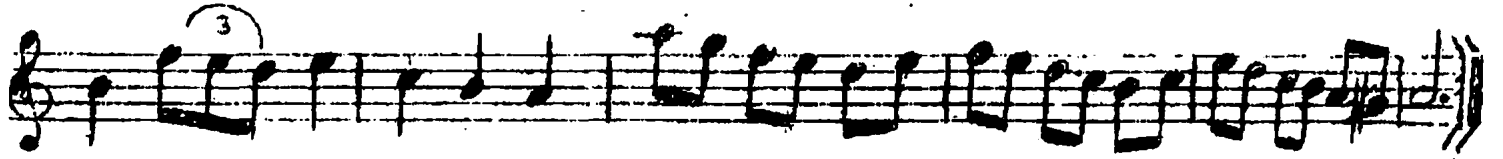
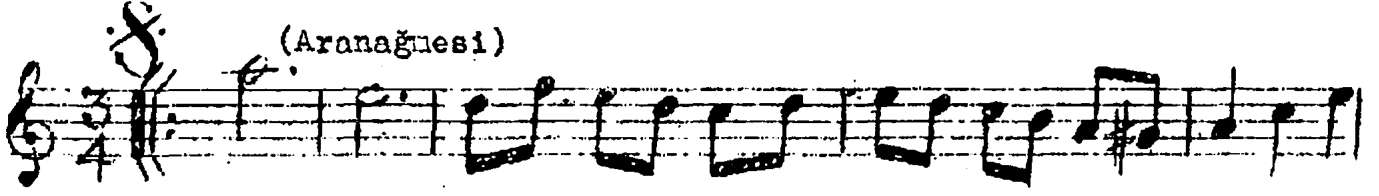

Şarkı

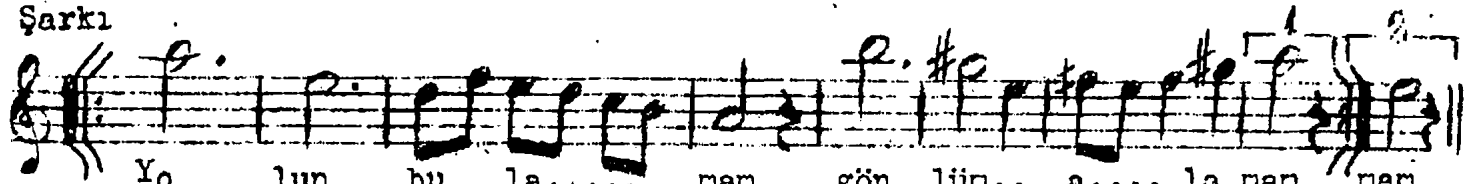

Yo lun bu la..... man gön lün.. a.... la man nan  
Ey ça re sâ zın Fâ şet ne râ zın zın  
Yan dı rıp nâ re Düşür dün zâ re re

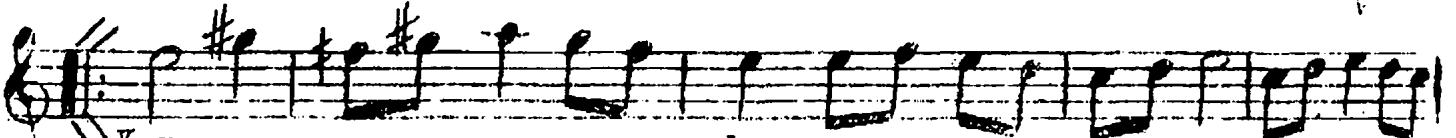

Kar ... şı..... du ra..... nan... gön.....  
Vaz geç ne lâ zın gön  
Var nı dır çâ re gön

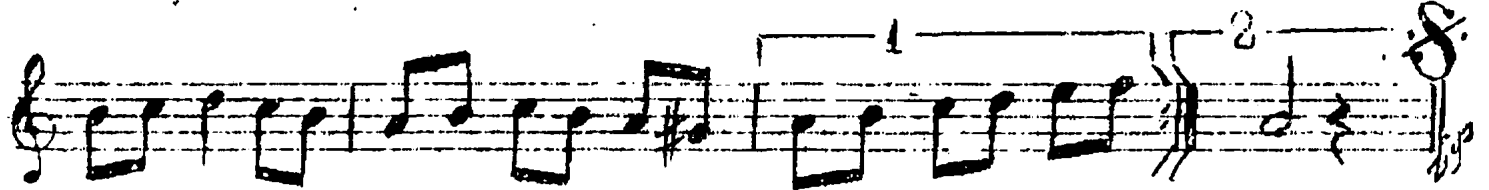

lün..... a la..... man..... nan  
lün a la nan nan  
lün a la nan nan

(1)

Yolun bulanan  
Gönlün alanan  
Karşı duranan  
Gönlün alanan

(2)

Ey çare sâzın  
Fâş etne râzın  
Vazgeçne lâzın  
Gönlün alanan

(3)

Yandırıp nâre  
Düşürdün zâre  
Var madır çâre  
Gönlün alanan.