

ŞEVK-EFSA ŞARKI  
UZAYAN YOLLARI GÖZÜM KESHESE

BESTE: ALAEDDİN ŞENSOY  
GÜFT: ANHİT KARAKAYA

DÜYBK

1110  
11103



GİRİŞ

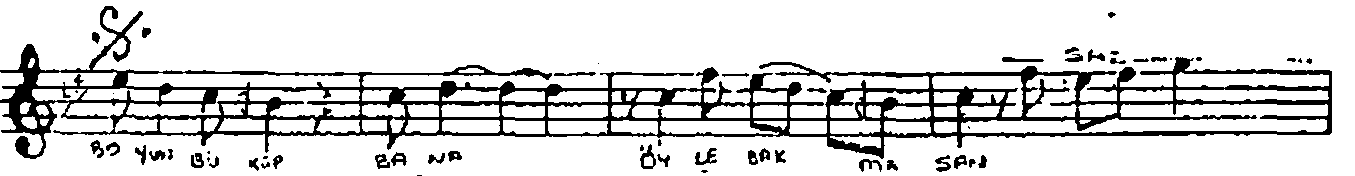
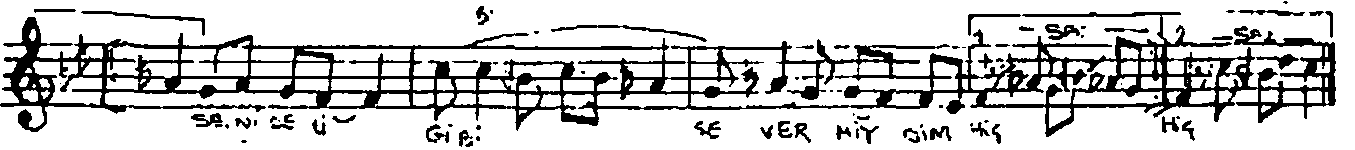

KO ROL MUŞ BİR EL Mİ GİR DE YAK HA SAU  
SE Nİ ELİ Gİ Bİ SE VER MİY DİM HİÇ HİÇ  
O SA RI SAÇ LA RI GÖR ME SEY DİM BEN  
AŞ KIN DER GÂ HA NA GİR ME SEY DİM BEN  
KA RA SEY DÂ NEDİR BİL ME SEY DİM BEN  
SE Vİ SE Ü Gİ Bİ SE VER MİY DİM HİÇ HİÇ

BİR. AŞ.

UZAYAN YOLLARI GÖZÜM KEŞHESE,  
PEŞİNDEN KOŞUPTA GELİRMIYDİM HİÇ?  
BAŞINDA BU KAVAK YELİ ESNESE  
SENİ DELİ GİBİ SEVERMIYDİM HİÇ?

BOYUN BÜKÜP BANA ÖYLE BAKMASAN  
ŞU KIRIK KALBİNE BÖYLE AKHA SAN  
KOR OLMUŞ BACRINI BİRDE YAKMASAN  
SENİ DELİ GİBİ SEVERMIYDİM HİÇ?

O SARI SAÇLARI GÖRMESBYDİM BEN  
AŞKIN DERGÂHINA GİRMESBYDİM BEN  
KARA SEVDÂ NEDİR, BİLMESBYDİM BEN  
SENİ DELİ GİBİ SEVERMIYDİM HİÇ?