ŞEHNAZ BÛSELİK ŞARKI

DÜYEK

SEYREDER GÖNÜL SENİ

MÜZİK: RÜŞTÜ ERİÇ
SÖZ : M.NAFİZ IRMAK

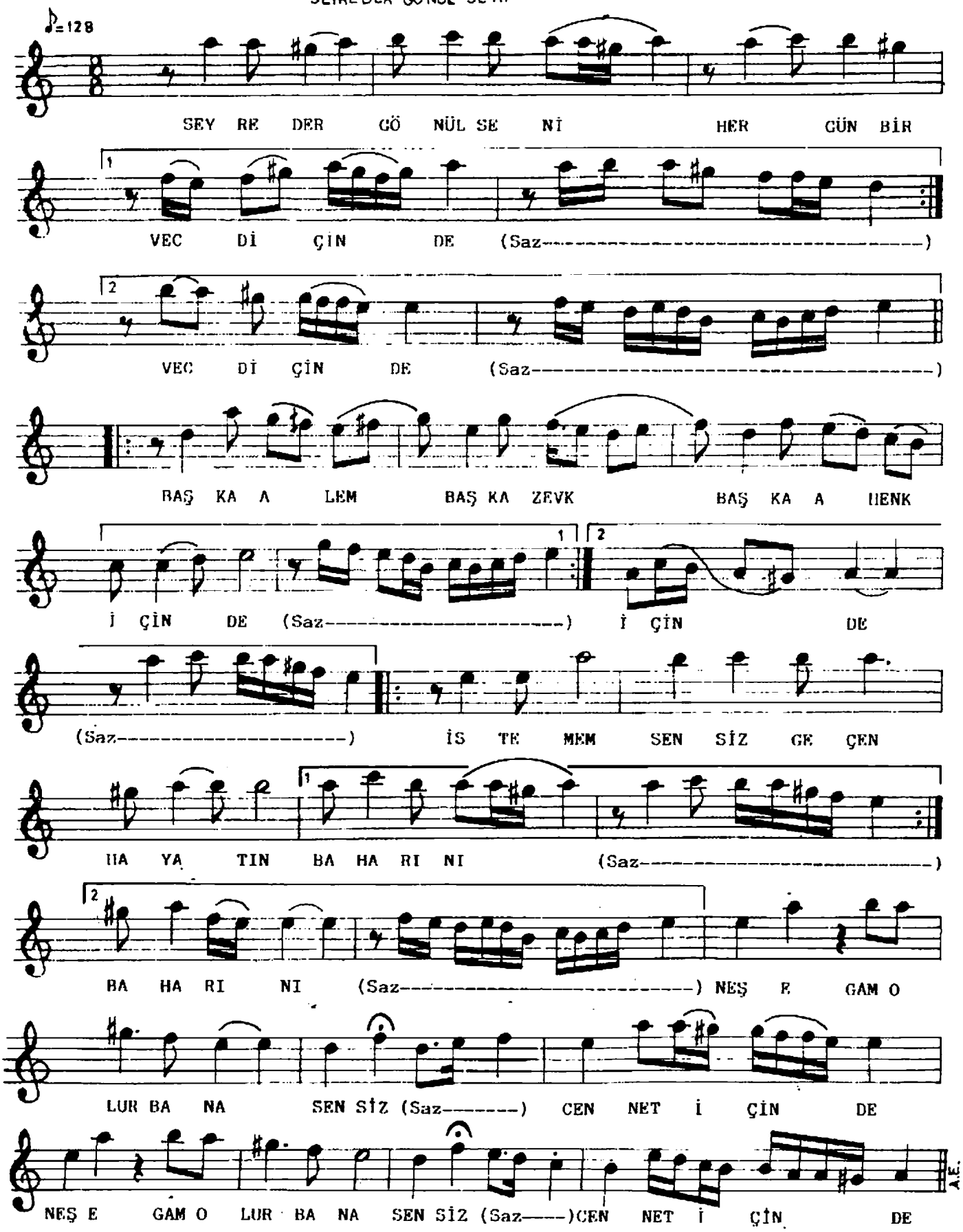

SEYREDER GÖNÜL SENİ HER GÜN BİR VECD İÇİNDE,
BAŞKA ALEM,BAŞKA ZEVK,BAŞKA AHENK İÇİNDE,
İSTEMEM SENSİZ GEÇEN HAYATIN BAHARINI,
NEŞ'E GAM OLUR BANA,SENSİZ CENNET İÇİNDE.