**ŞEVKEFZA Şarkı**

Aksak — Beni mahveyledin böyle — Selânikli Ahmet

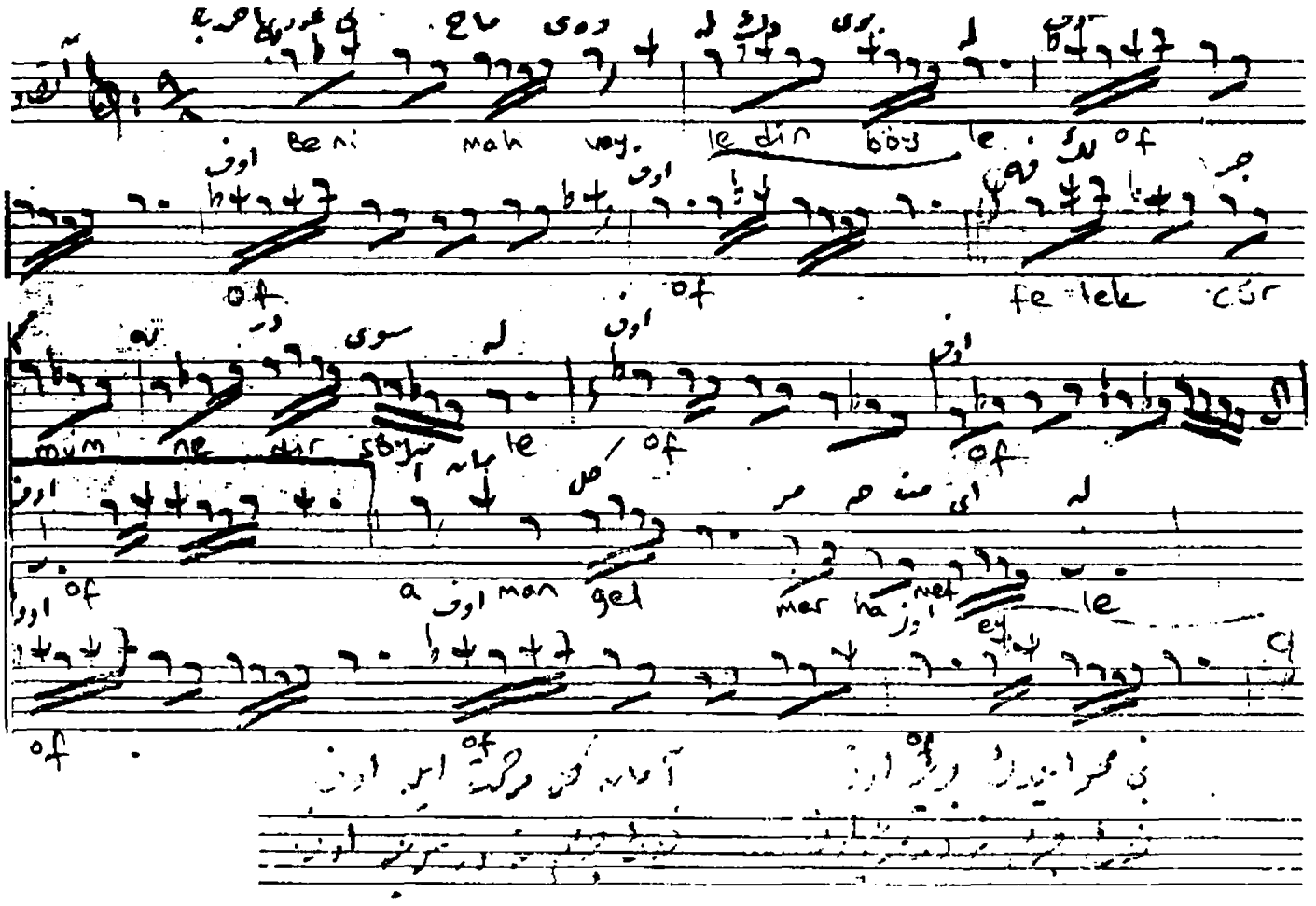


S. Çelik Df 1. dan

Beni mahveyledin böyle
Felek nedir cürmüm söyle
Aman gel merhamet eyle
Felek nedir cürmüm söyle

Bu güftenin bestekârı bazı kaynaklarda:
Ahmet Irsoy olarak gösterilmektedir.

ümit Koral