ŞEHNAZ - BÛSELİK ŞARKI

BEN MÜPTELÂ OLDUM SANA

AKSAK
♪: 108

MÜZİK: HAMÂMİZÂDE İSMÂİL DEDE EF.

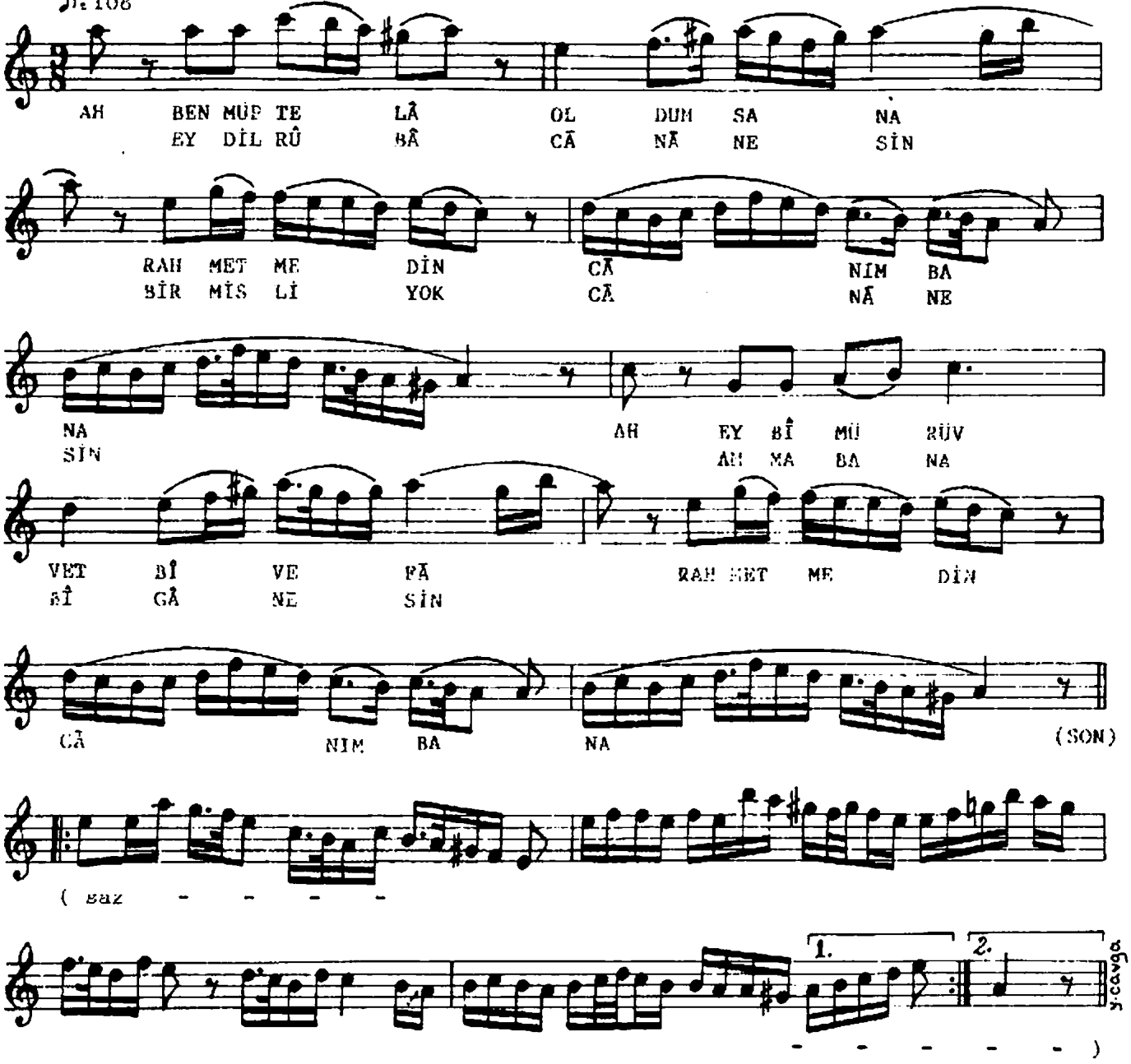

BEN MÜPTELÂ OLDUM SANA
RAHM ETMEDİN CÂNIM BANA
EY BÎ-MÜRÜVVET BÎ-VEFÂ
RAHM ETMEDİN CÂNIM BANA

EY DİLRÛBÂ CÂNÂNESİN
BİR MİSLİ YOK CÂNÂNESİN
AMMA BANA BÎGÂNESİN
RAHM ETMEDİN CÂNIM BANA