

DÜYEK
(♩ : 160)

ŞEVKEFZÂ (İlahî)
Günâhların var sa eğer

Beste : ERDİNÇ ÇELİKKOL
Güfte : TURGUT YARKENT



ARANAĞMESİ



GÜ NÂİİ LA RİN VAR SA E ĞER



YAL VAR AF FA DER MÂN O LA (SAZ) DER MÂN O LA (SAZ



İA RÂM ŞE YE VER ME DE ĞER

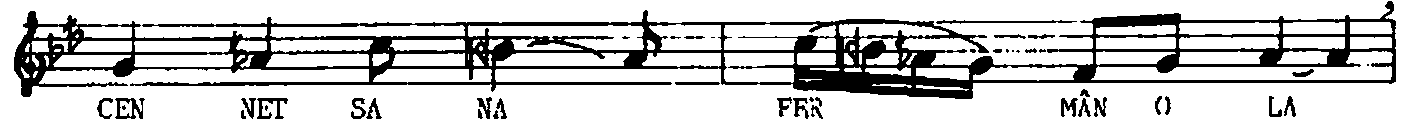

CEN NET SA NA FER MÂN O LA



İA RÂM ŞE YE VER ME DE ĞER



CEN NET SA NA FER MÂN O LA (SAZ

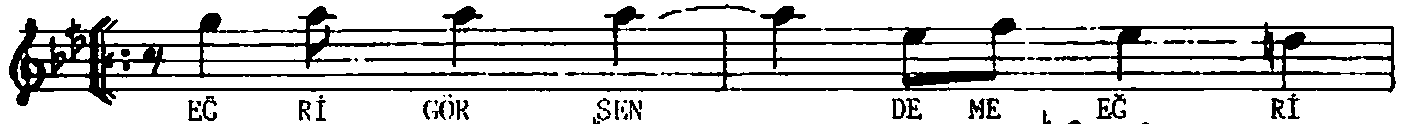

EĞ Rİ GÖR SİN DE ME EĞ Rİ



İ Yİ LİK YAP DÖ NER GE Rİ (SAZ) DÖ NER GE Rİ (SAZ

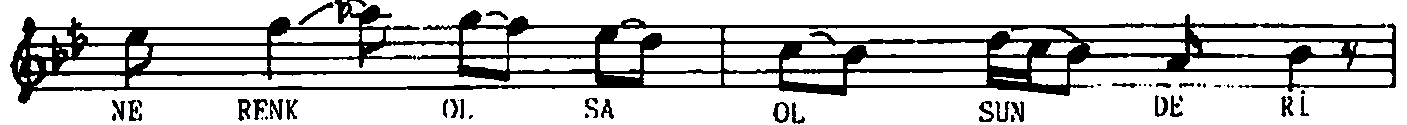

NE RENK OL SA OL SUN DE Rİ



YE TER İN SAN İN SAN O LA

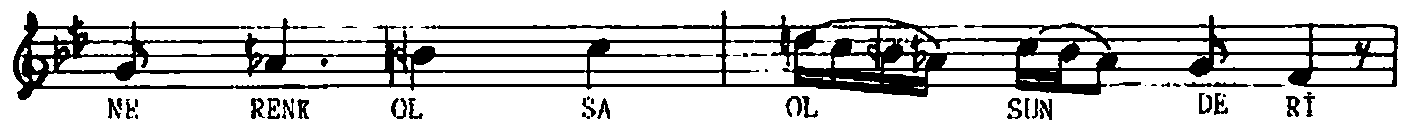

NE RENK OL SA OL SUN DE Rİ

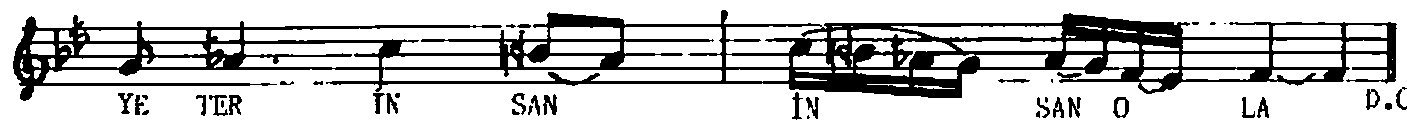

YE TER İN SAN İN SAN O LA D.C.

ŞEVKEF ZÂ (ilâhi)

Günâhların var sa eğer

DEVAMI (2)

Beste : ERDİNÇ ÇELİKKOL

Güfte : TURGUT YARKENT

YAR DIM ET SEN BEL Lİ ET ME
AF ET AMA AF Dİ LET ME (SAZ) AF Dİ LET ME (SAZ)
HIÇ KİM SE YE ZEM İ LET ME
KÖ TÜ GE LİP KUR BÂN O LA
HIÇ KİM SE YE ZEM İ LET ME
KO TÜ GE LİP KUR BÂN O LA (SAZ)
SAN MA HA YAT E BED VÂ Kİ
HIÇ BİR KU LA DE ĞİL BÂ Kİ DE ĞİL BÂ Kİ
YA RA TAN DIR HÜ VEL BÂ Kİ
CEN NET SA NA ME KÂN O LA
YA RA TAN DIR HÜ VEL BÂ Kİ
CEN NET SA NA ME KÂN O LA

Özlem
Ety.

GÜNÂHLARIN VAR SA EĞER
YALVAR AF'FA DERMÂN OLA
HARÂM ŞEY'E VERME DEĞER
CENNET SANA FERMÂN OLA..

EĞRİ GÖRSEN, DEME EĞRİ
İYİLİK YAP, DÖNER GERİ
NE RENK OLSA, OLSUN DERİ
YETER İNSAN, İNSÂN OLA..

YARDIM ETSEN, BELLİ ETME
AF ET AMA, AF DİLETME
HIÇ KİMSEYE ZEM İLETME
KÖTÜ GELİP, KURBÂN OLA..

SANMA HAYAT EBED VÂKİ
HIÇ BİR KUL'A DEĞİL BÂKİ
YARATAN'DIR HÜVELBÂKİ
CENNET SANA, MEKÂN OLA.