ŞEHNAZ ŞARKI

Goncasın sen, Ben se Ahı Arşa Çıkmış Bülbülüm

SEMAİ

♩= 144 (4'00")
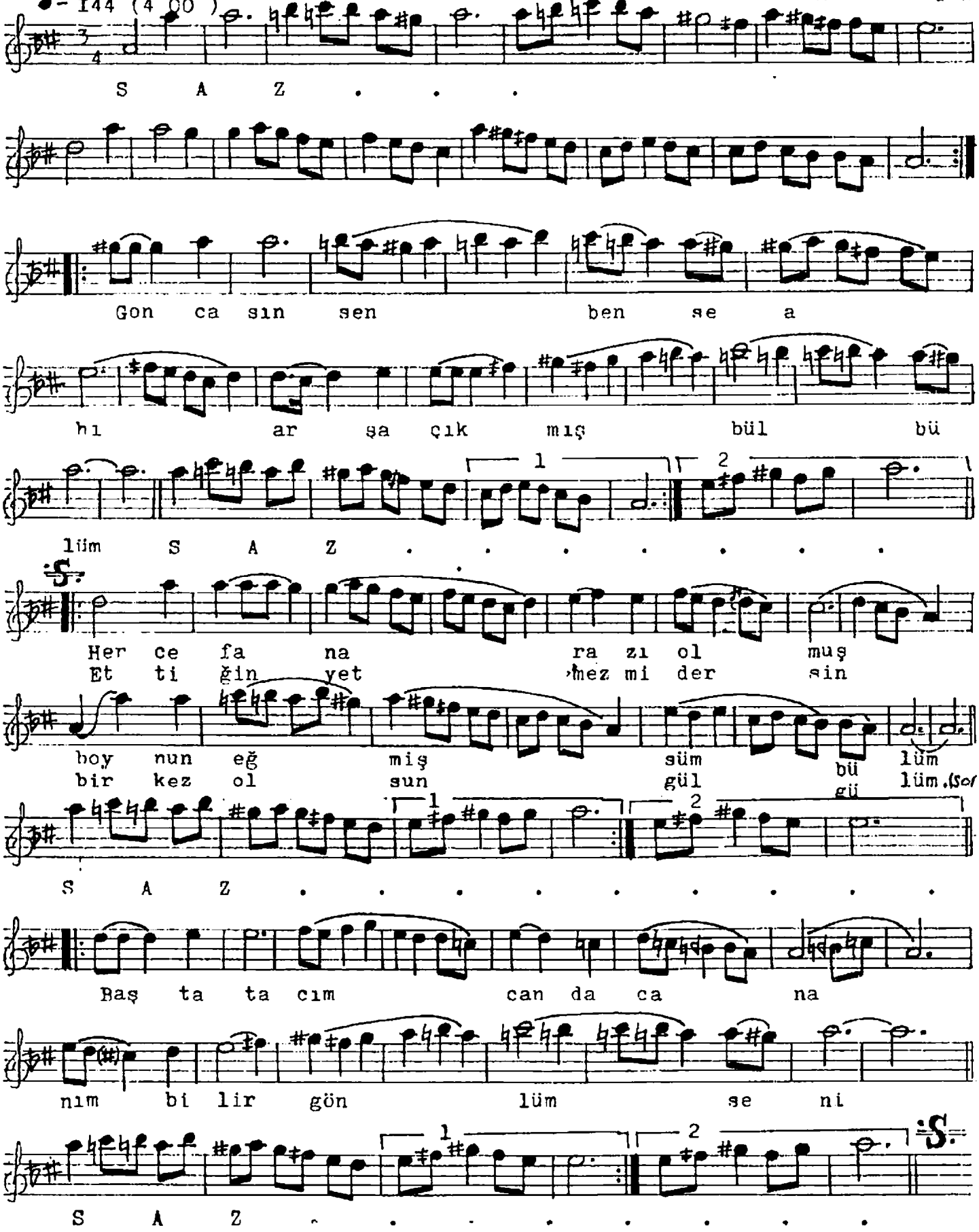
Güfte: Mustafa ÖZDERE
Beste: Dr. Mustafa UYAN