ŞEVKEFZA Şarkı

Ağıraksak — Gülşen-i aşkın hazâna ermiş artık gülleri — Selânikli Ahmet

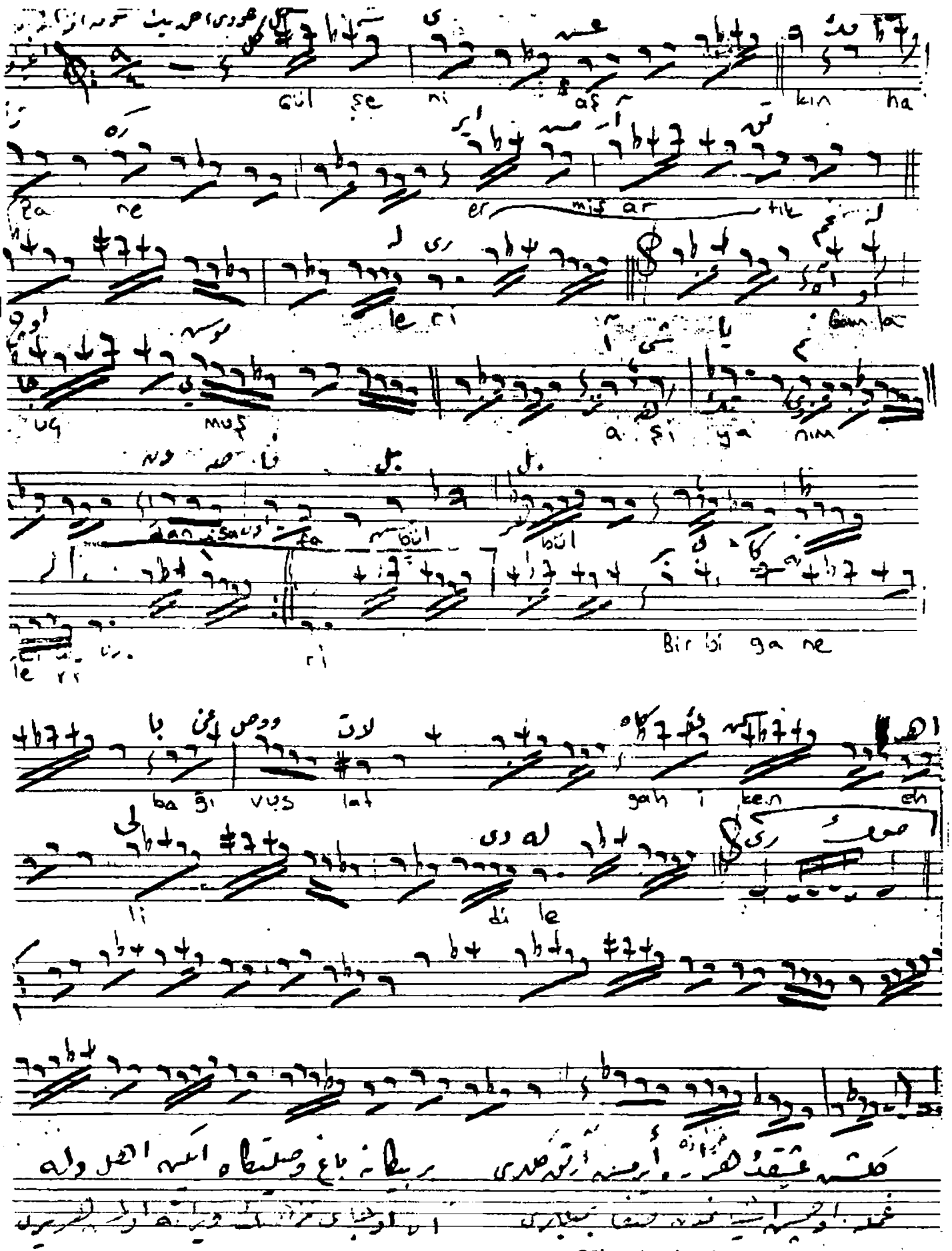

Gülşen-i aşkın hazâna ermiş artık gülleri
Gamla uçmuş âşiyânımdan safâ bülbülleri
Bir bîgâne bağ-ı vuslatgâh iken ehl-i dile
Ah o cây-i nüzhetin vîrâne olmuş her yeri