Cafer

Âşık Hasan

طاهر شرق طاغی — اصولی اوسط — سنه یازن قیشه بکزر

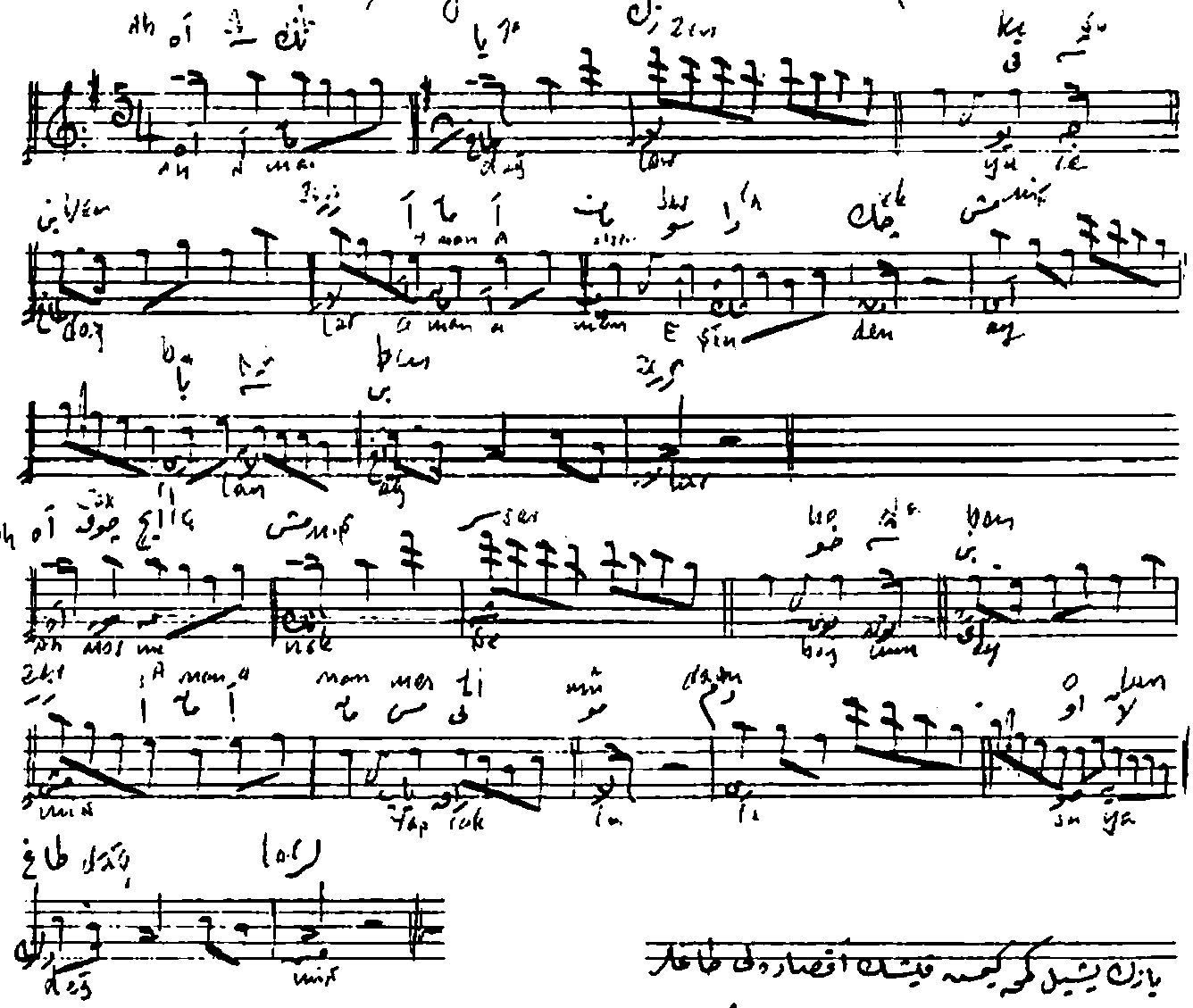

یازن یشیل کمه کیمه قیشک اقصاردی طاغلر

Yazın yeşil kemha giymiş kışın ak karah dağlar

سرو بدن اوزونه مشسی درد ایله عشقه دوشمسی

Sırv'dan uzundur mezarı derd ile aşka düşmüş

طوپ طوپ اولمش مزارلری بورجه بورجه قوتلامه طاغلر

Top top olmuş mezarları burca burca kalmalar dağlar

ایضاً

Aman dağlar

اماه طاغلر

Aşık Hasan der varalım ser ilinin kıyıya yaralım

عاشق حسن دیر واره‌لم سر ایلنه قیاسه

Gönülden bir dem sürelim safasını sürdüğüme dağlar

اوطه‌یه بردم سوه‌لم صفاسنی سوردیکم طاغلر

ایضاً