MÜZİK : EROL SAYAN
SÖZ : FUAT ULUÇ

AKSAK

SURE = 3' 20"

ŞEVKEFZA ŞARKI

SEVİLEN BİR YÜZÜ TOPRAKTA HAYÂL ETMESİ ZOR

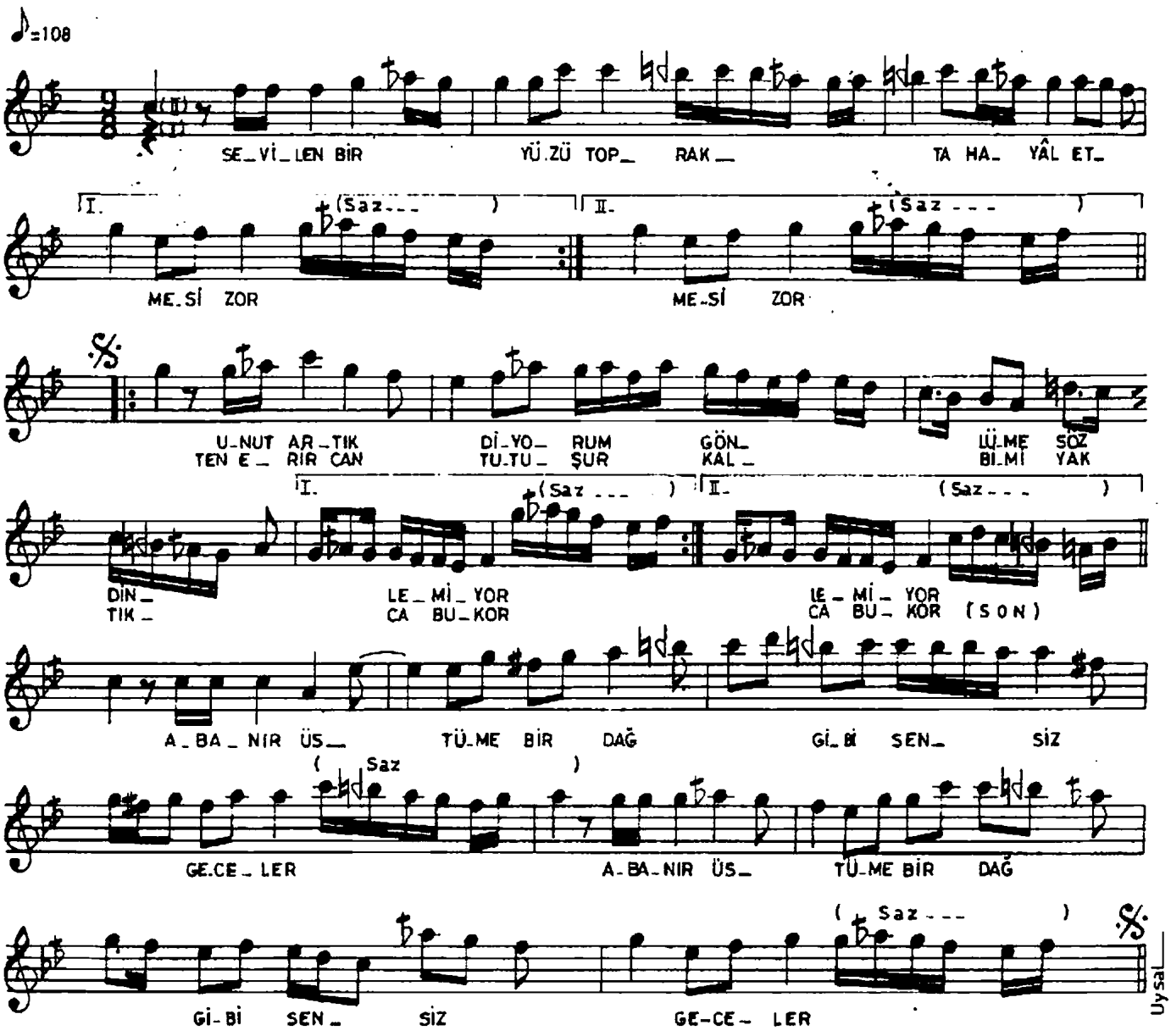

SEVİLEN BİR YÜZÜ TOPRAKTA HAYÂL ETMESİ ZOR
UNUT ARTIK DİYORUM GÖNLÜME, SÖZ DİNLEMİYOR.
ABANIR ÜSTÜME BİR DAĞ GİBİ SENSİZ GECELER
TEN ERİR CAN TUTUŞUR, KALBİMİ YAKTIKCA BU KOR.

Vezin : Feilâtün Feilâtün Feilâtün Feilâtün