

UŞAK TÜRKÜ  
(BAHÇEYE İNDİM Kİ GÜLLERİ DEREM)

Safyan.

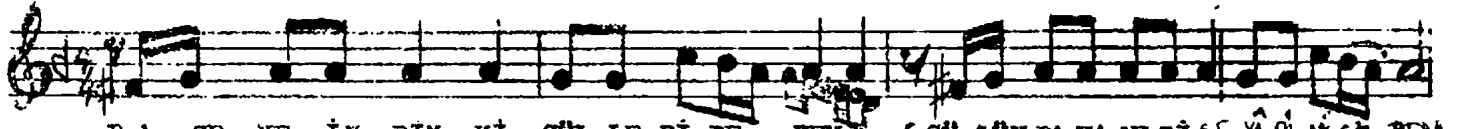

Bah ÇE YE İN DİM Kİ GÜL LE Rİ DE REM GÜ LÜN BA HA NE Sİ LE YÂ Rİ Mİ GÖ REM  
BAH ÇE YE İN DİM Kİ Fİ DAN LAR AĞ LAR YA Rİ Mİ ÇÖ RÜ MÜ NE Yİ LD İ Z LAR AY LAR



Ö LÜ M U CUZ Dİ YOR LAR KOR KA RİM Ö LEM AH  
ŞİM Dİ DE NİM SEV Dİ ĞİM AH ÇE KER AĞ LAR AH



AH..... AH AH AH



KOR KA RİM Ö LEM ÖL ME DEN YA Rİ Mİ BİR DA Hİ GÖ REM  
AH ÇE KER AĞ LAR YOL VE RİN GE ÇE YİM DU MAN LI DAĞ LAR



ÖL ME DEN YA Rİ Mİ BİR DA Hİ GÖ REM  
YOL VE RİN GE ÇE YİM DU MAN LI DAĞ LAR



ARANAĞME.....



AGB.

BAHÇEYE İNDİM Kİ GÜLLERİ DEREM  
GÜLÜN BANA KİSİYLE YARİMİ GÖREM  
ÖLÜK UCUZ DİYORLAR KORKARIM ÖLEM  
ÖLMEDEM YARİMİ BİR DAHİ GÖREM

BAHÇEYE İNDİM Kİ FIDANLAR AĞLAR  
YARİMİ ÇÖRDÜNÜZ MÜ YILDIZLAR AYLAR  
ŞİNDİ BENİM SEVDİĞİM AH ÇEKER AĞLAR  
YOL VERİN GEÇEYİM DUMANLI DAĞLAR.