

UŞŞAK ŞARKI
BİN GÜL AÇAN BAĞINDAN

SOFYAN

ARANAĞME

Beste: Edip Erten

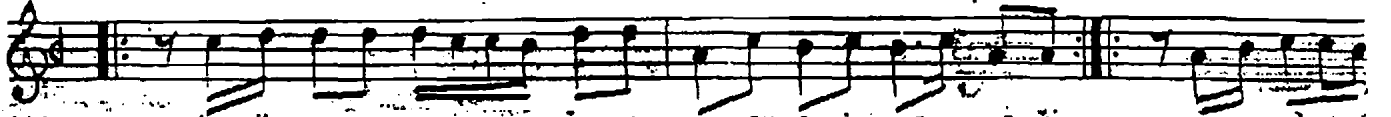
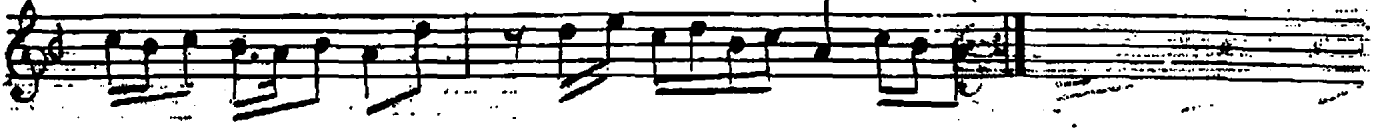
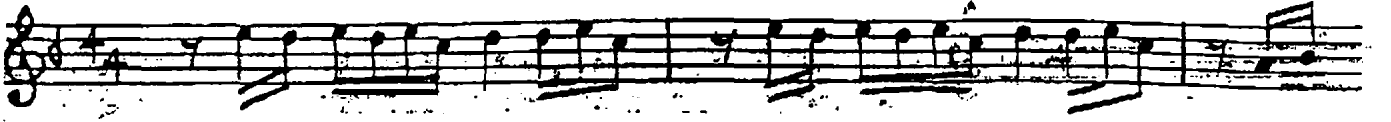

BİN GÜL A ÇAN BA ĞIN DAN SEÇ MEK E LİM DE DE ĞİL A TEŞ Lİ ÖÜ
DE VÂ SİN E SİR GE ME TÜ KEN ME YEN DER Oİ MİN BU SEV DÂ DAN

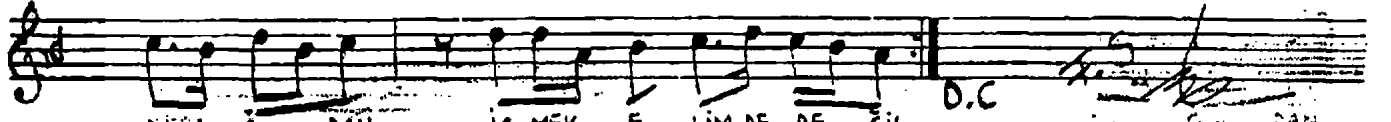

DA ĞIN DAN İÇ MEK E LİM DE DE ĞİL D.C. GİRİŞ
GEÇ DE ME GEÇ MEK E LİM DE DE ĞİL GEÇ DE ME

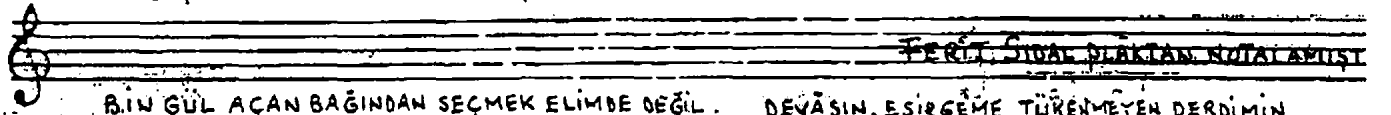

FERİT SİYAL DİAKTAN NOTALAMIŞTIR

BİN GÜL AÇAN BAĞINDAN SEÇMEK ELİMDE DEĞİL
ÂTEŞLİ DUDAĞINDAN İÇMEK ELİMDE DEĞİL

DEVÂSİN, ESİR GEME TÜRENMEYEN DERMİN
BU SEVDÂBAN GEÇ DEME GEÇMEK ELİMDE DEĞİL