ÜŞŞAK ŞARKI
İÇSEYDİM KANA KANA

AKSAK

♪:224 ARANAĞME

MÜZİK : BÂKİ ÇALLIOĞLU

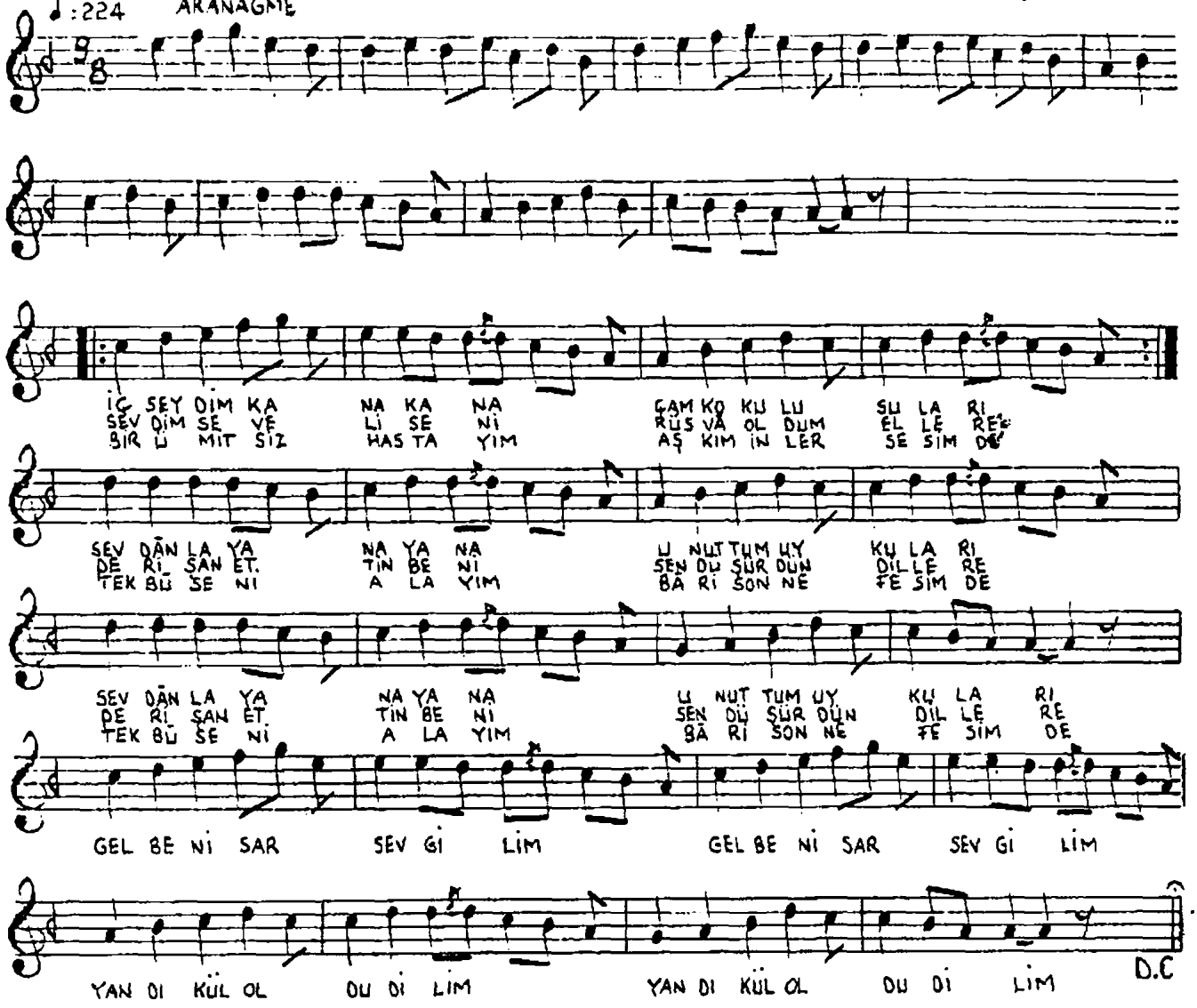

FERİT SIDAL DLÂKTAN NOTASINI YAZDI.

1.	2.	3.
İÇSEYDİM KANA KANA	SEVDİM SEVELİ SENİ	BİR ÜMİT SİZ HASTAYIM
ÇAM KOKULU SULARI	RÜSVA OLDUM ELLERE	AŞKIM İNLER SESİMDE
SEVDÂNLA YANA YANA	DERİŞAN ETTİN BENİ	TEK BÜ SENİ ALAYIM
ÜNUTTUM UYKULARI	SEN DÜŞÜRDÜN DİLLERE	BÂRI SON NEFESİMDE

GEL BENİ SAR SEVGİLİM
YANDI KÜL OLDU DİLİM