UŞŞAK ŞARKI
-GÜNEŞİMSİN SEN BENİM BANA IŞIK SAÇARSIN-

♪ = 130
USÛLÜ: DÜYEK

MÜZİK: M.NAZMİ ÖZALP
SÖZ : MUSTAFA DEMİRAY

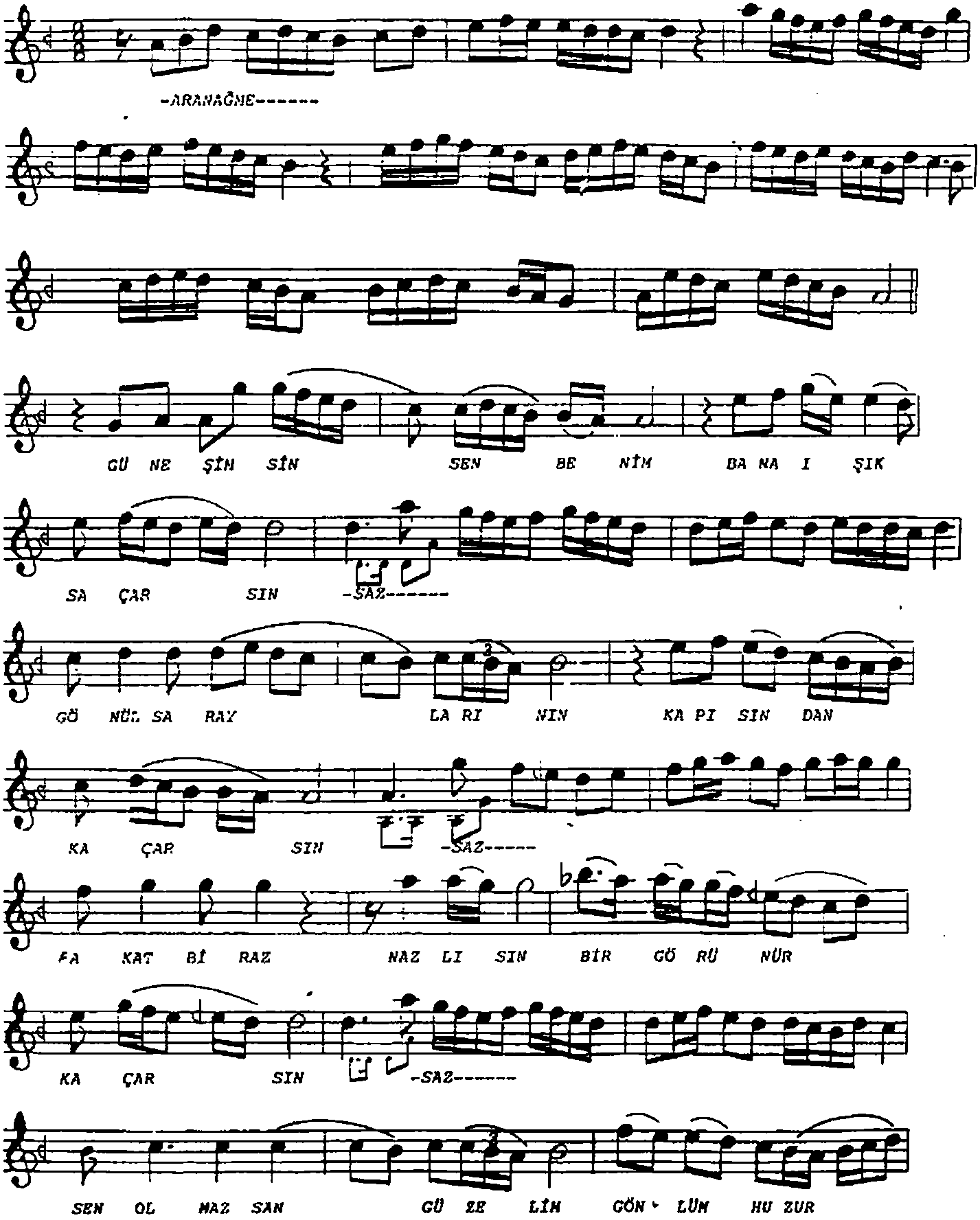

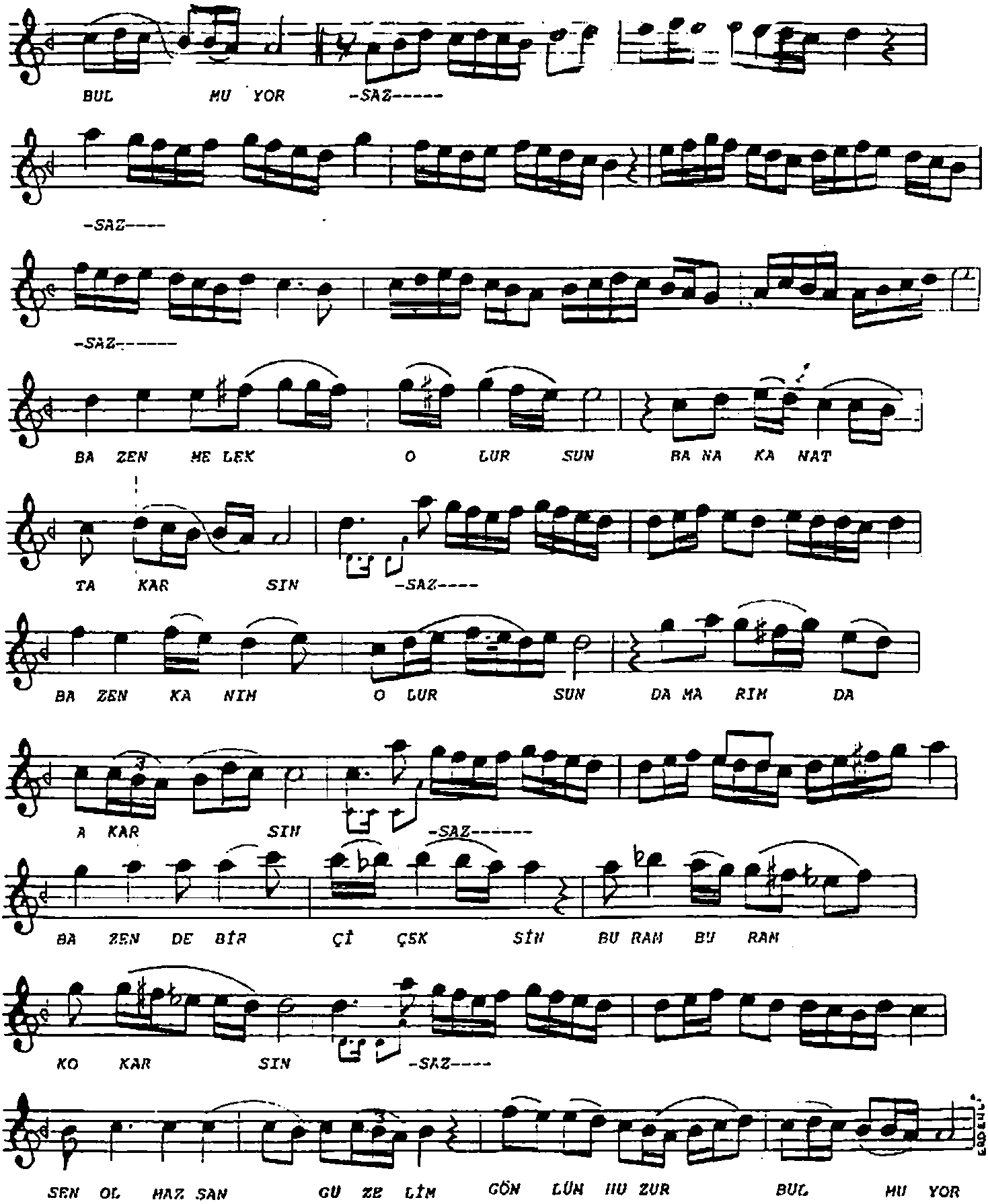

GÜNEŞİMSİN SEN BENİM BANA IŞIK SAÇARSIN
GÖNÜL SARAYLARININ KAPISINDAN KAÇARSIN
FAKAT BİRAZ NAZLISIN BİR GÖRÜNÜR KAÇARSIN
SEN OLMAZSAN GÜZELİM GÖNLÜM HUZUR BULMUYOR

13711

BÂZEN MELEK OLURSUN BANA KANAT TAKARSIN
BÂZEN KANIM OLURSUN DAMARIMDA AKARSIN
BÂZEN DE BİR ÇİÇEKSİN BURAM BURAM KOKARSIN