

# UŞAK SARKI

( SELÂMI SABAHİ KESİVER GİTSİN )

MÜZİK. ZEYNETTİN MARAĞ  
SÖZ. İLHAN SAN

♩ = 232 DÜYEK SÜRE : 3'



(Aranâğme .....)

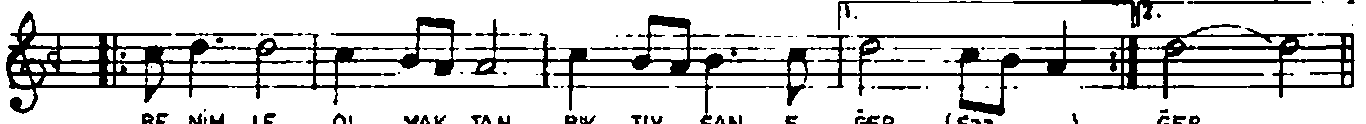

BE NİM LE OL MAK TAN BİK TİY SAN E GER (Saz ..... ) GER



BU DOST LUK BU SEV Gİ BU RA DA BİT SİN



KAL SİN DE YOK İ SE AŞ KI MİN YE Rİ



SE LA MI SA BA Hİ KE Sİ YER GİT SİN (Saz ..... ) SİN



(Aranâğme.....)



BİR TAT LI SÖZ İ LE GÖN LÜ MÜ AL MA



E LI Nİ E LİM DEN ÇE Kİ VER GİT SİN



O ZÜM DE SÖ ZÜM DE GÖ ZÜM DE KAL MA



KAL MA KI BU SEV DA TÜ KE NİP BİT SİN (Saz ..... ) SİN

USSAK SARKI  
( Selâmı sabahı kesiver gitsin )  
( Sayfa - 2 )

(Aranağme...)

GÜN LER CE YAL VAR SAM PE ŞİN DEN KOS SAM

GEL DE ME KAL DE ME SEV DE ME GİT SİN

YA İC TEN GÖ NÜL VER YA DA TAM Bİ TİR

Bİ TİR Kİ GÖ Z YA ŞIM KE DE RİM DİN SİN (Saz.... )

SE LA MI SA BA HI KE Sİ VER GİT SİN (Saz.. ) SİN

— 1 —

BENİMLE OLMAKTAN BİKTİYSAN EĞER  
BU DOSTLUK, BU SEVGİ BURADA BİTSİN  
KALBİNDE YOK İSE, ASKIMIN VERİ  
SELÂMI, SABAHİ KESİVER BİTSİN

— 2 —

BİR TATLI SOZ İLE ÇÖNLÜMÜ ALMA  
ELİNİ, ELİMDEN ÇEKİVER GİTSİN  
ÖZÜMDE, SÖZÜMDE, GÖZÜMDE KALMA  
KALMA Kİ BU SEVDA TÜKENİP BİTSİN

— 3 —

GÜNLERCE YALVARSAM PEŞİNDEN KOSSAM  
GEL DEME, KAL DEME, SEV DEME GİTSİN ?  
YA İÇTEN GÖNÜL VER YA DA TAM BİTİR  
BİTİR Kİ GOZYASIM, KEDERİM DİNSİN ?

İlhan San