

USÛL = Düyek

UŞŞAK İLÂHİ

40

Beste: KEMAL GÜRSES
Gülte: SEZÂİ.

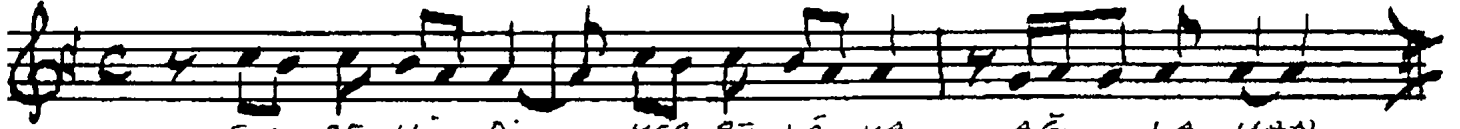

EU SE HI DI KER SE LÂ YA AĞ LA YAN
KİM DİR OL SÂ HI SE HI DI KER SE LÂ
EY SE ZÂ ? BİL MİŞ OL SA HI HÜ SEYN

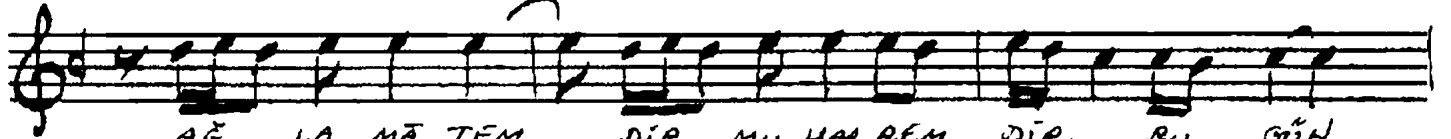

AĞ LA MA TEM DİR MU HAR REM DİR BU GÜN
NÜ Rİ QEŞ Mİ MUR TE ZA Â Lİ A BÂ
CÜM LE YE SEV MEK DİR A NI FAR Zİ AYN

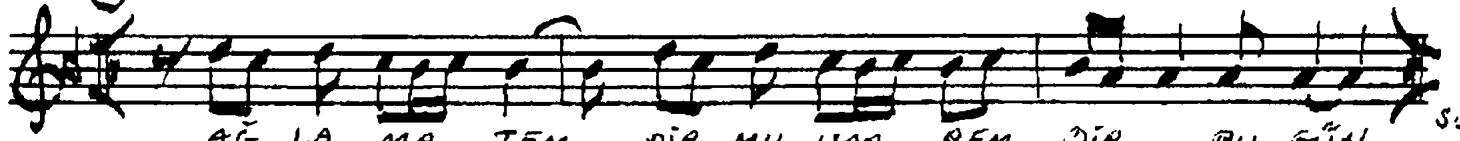

AĞ LA MA TEM DİR MU HAR REM DİR BU GÜN SON
NÜ Rİ QEŞ Mİ MUR TE ZA Â Lİ A BÂ
CÜM LE YE SEV MEK DİR A NI FAR Zİ AYN



NA Rİ HAS RET LE (AL LAH) Cİ ŞE RİN
CED Dİ PÂ Kİ DİR " " MU HAM MED
ŞEKİR EŞ LUL LA - - - HA OL DU



DAĞ LA YAN
MUS TA FA
NÜ Rİ AYN

Her kıt'a sonu "Ağle mateundir..."
mısra'ile biter...

9.10.1984