U Ş Ş A K Ş A R K I

CURCUNA (Âşık-ı nâlân olan her an şarkını söyler)

Güfte ve Beste
AHMET UZEL

(♪ = 160)

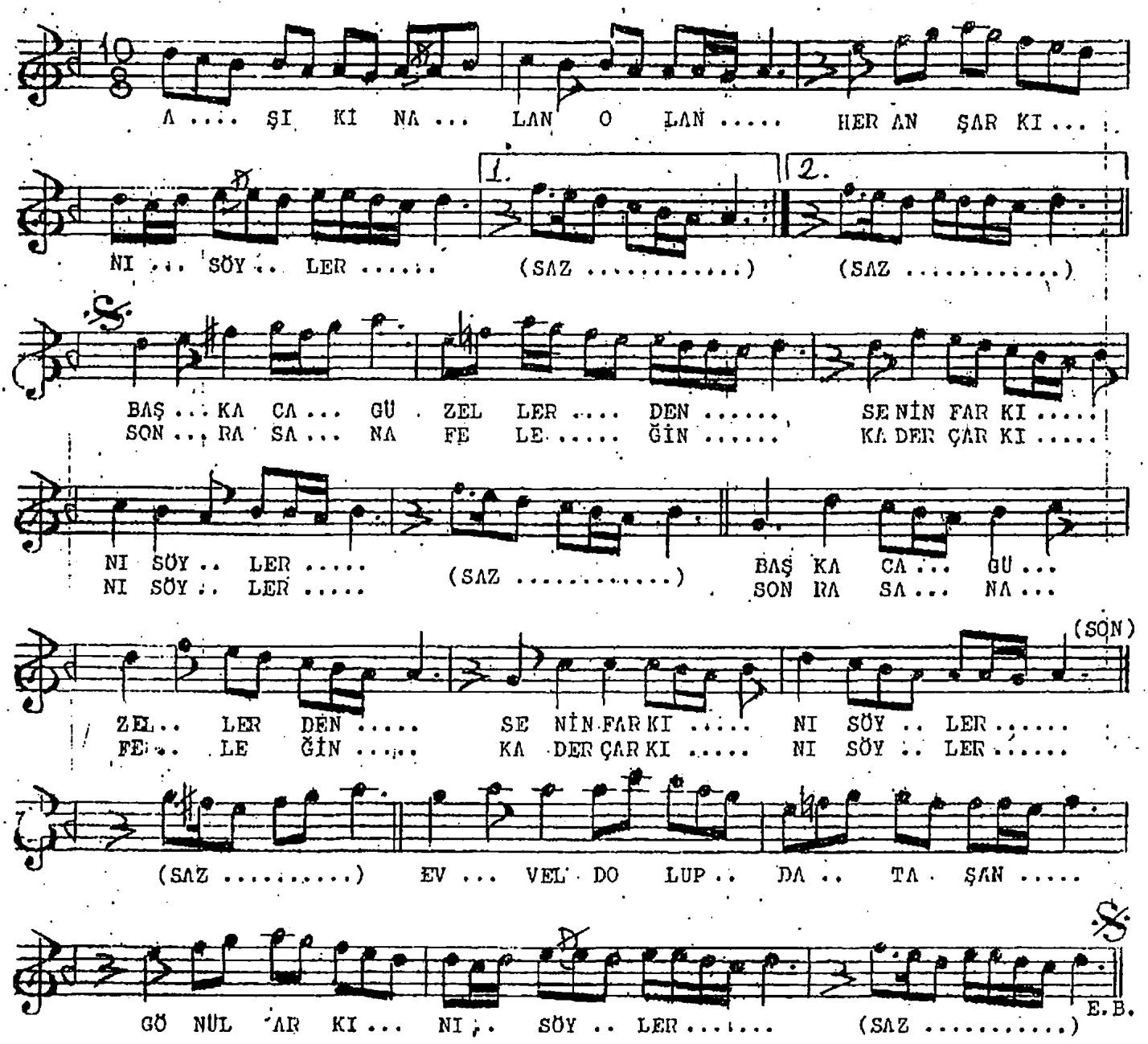

ÂŞIK-I NÂLÂN OLAN HER AN ŞARKINI SÖYLER
BAŞKACA GÜZELLERDEN SENİN FARKINI SÖYLER
EVVEL DOLUP DA TAŞAN GÖNÜL ARKINI SÖYLER
SONRA SANA FELEĞİN KADER ÇARKINI SÖYLER