

## UŞŞAK ŞARKI

USÛLÜ : DÜYEK

ARDINDAN KOŞARIM SANMA GİDERSEN

( SEN YOKSUN DİYE )

MÜZİK : PINAR KÖKSAL

SÖZ : TUNCER ÖNAL

♩ = 120



ARANAĞME



AR DIN DAN

KO ŞA RIM

SAN MA Gİ DER



SEN

( SAZ )

)

SA NA EL

SAL LA MAM

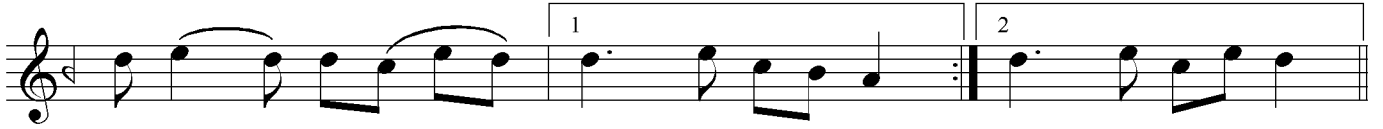

VE DÂ

E DER

SEN

( SAZ )

)

SEN

( SAZ )

)



BÖY

LE BİR

SEV

Gİ Yİ

FE DÂ

E DER



SEN

( SAZ )

)

GİT ME KAL

DER

Mİ YİM



Bİ LE MEM

İ NAN

( SAZ )

)

NAN

( SAZ )

)



SO KAK

LAR

KA

RAN LİK

SEN

YOK

SUN

Dİ



YE

( SAZ )

)

BEN DEN

ÇOK

U

ZAK

SİN

BİR TÂNEM NİYE (SAZ) YE (SAZ)  
YÜREĞİM KAPALI BAŞKA SEVGİ  
YE (SAZ) SEN DEN BAŞKASINI (SAZ)  
SEVE MEM İNAN (SAZ) NAN (SON)

ARDINDAN KOŞARIM SANMA GİDERSEN  
SANA EL SALLAMAM VEDÂ EDERSEN  
BÖYLE BİR SEVGİYİ FEDÂ EDERSEN  
GİTME KAL DER MİYİM, BİLEMEM İNAN.

SOKAKLAR KARANLIK SEN YOKSUN DİYE  
BENDEN ÇOK UZAKSIN BİRTÂNEM ,NİYE ?  
YÜREĞİM KAPALI BAŞKA SEVGİYE  
SENDEN BAŞKASINI SEVE MEM İNAN.

*faruk bahin*