Nota Arşivleri

TRT REP. NO:2496
notaarsivleri.com

UŞŞAK ŞARKI

BU GECE DÜĞÜN DERNEK

Usûlü: SOFYAN

Söz: Vecdi BİNGÖL
Müzik: Saadettin KAYNAK

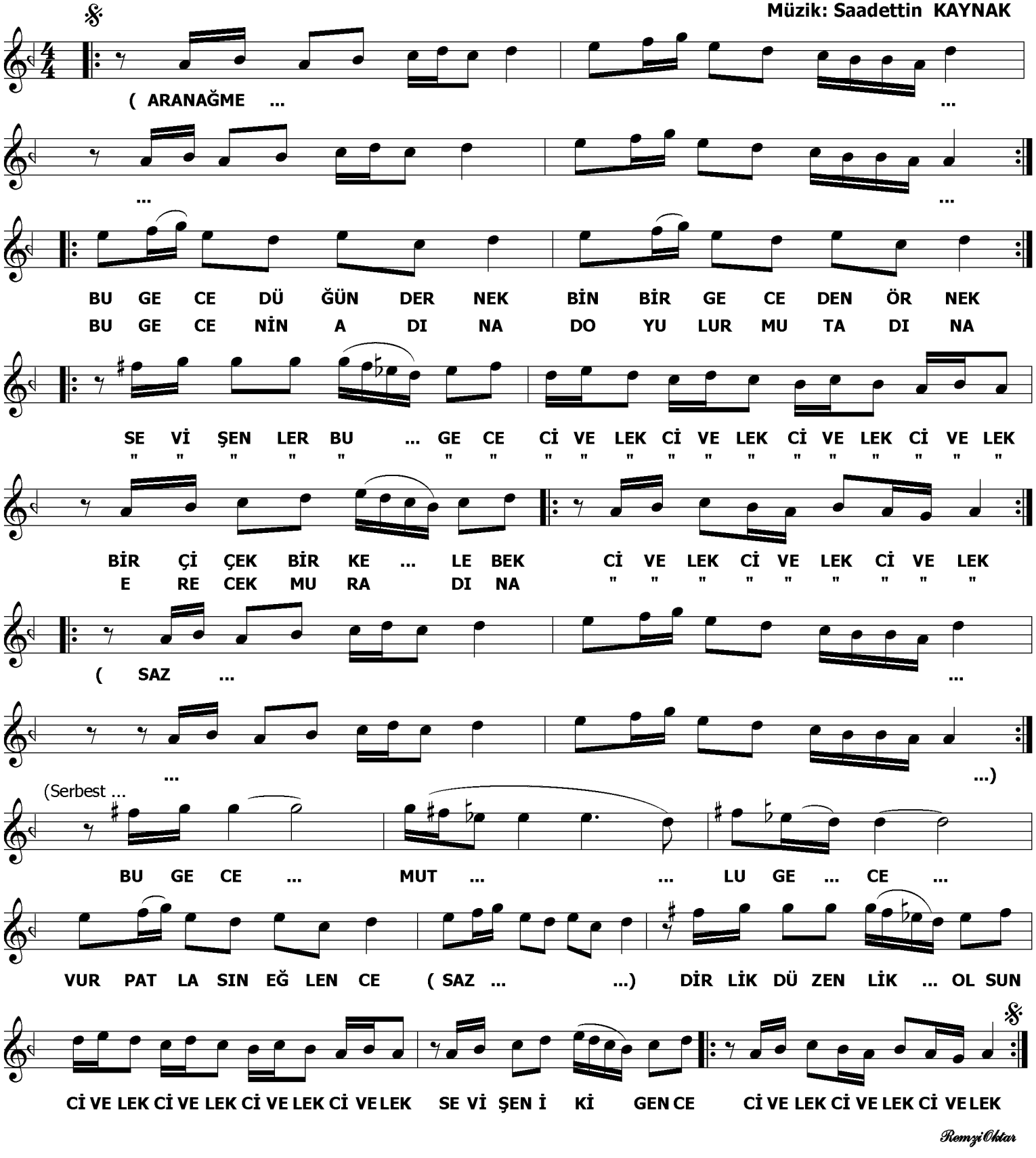

Remzi Oktar

BU GECE DÜĞÜN DERNEK
BİN BİR GECEDEN ÖRNEK
SEVİŞENLER BU GECE
BİR ÇİÇEK BİR KELEBEK

BU GECENİN ADINA
DOYULUR MU TADINA
SEVİŞENLER BU GECE
ERECEK MURADINA

BU GECE MUTLU GECE
VUR PATLASIN EYLENCE
DİRLİK DÜZENLİK OLSUN
SEVİŞEN İKİ GENCE