

UŞŞAK ŞARKI
DALINDA SOLARKEN AKŞAMIN GÜLÜ

MÜZİK : Arif Sâmi TOKER
SÖZ : -

USÛLÜ : Düyek

(SAZ)

DA LIN DA SO
AK ŞAM ÜS TU

LAR ÇAT KEN MİŞ AK ŞA MU HAB MIN BET GÜ DE LÜ (SAZ) MI

DA LIN DA SO LAR KEN AK ŞA MIN GÜ
AK ŞAM ÜS TU ÇAT MIŞ MU HAB BET DE

LÜ (SAZ) MI U FUK TAN ÇO ZÜL MÜŞ
KUR MUŞ TUR E REN LER

GÜ NE ŞİN TÜ LÜ (SAZ) MI U FUK TAN ÇO
MEC Lİ Sİ CE MI KUR MUS TUR E

ZÜL REN MÜŞ GU NE ŞİN TÜ LÜ (SAZ) MI
LER MEC Lİ Sİ CE MI

DALINDA SOLARKEN AKŞAMIN GÜLÜ

- 2 -



DİN LER KEN KIR LAR DA YA NIK BÜL BÜ
BA ŞİM DAN E SER KEN HİC RAN MEL TE



LÜ LER KEN KIR LAR DA
MI BA ŞİM DAN E SER KEN

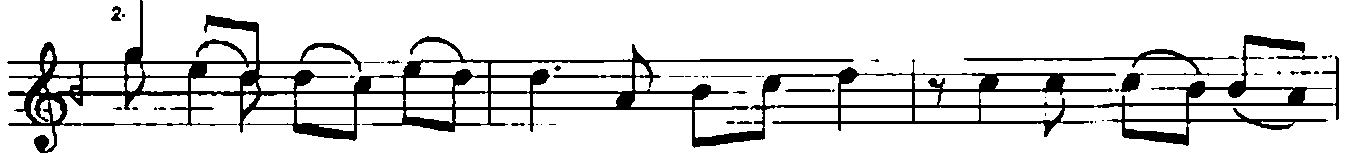

YA NIK BÜL BÜ LÜ (SAZ - - - - -) İÇ ME SEM BİR
HİC RAN MEL TE MI İÇ ME SEM BİR



TÜR LÜ İÇ SEM BİR TÜR LU (SAZ - - - - -)
TÜR LÜ İÇ SEM BİR TUR LU



İÇ ME SEM BİR TÜR LÜ İÇ SEM BİR TUR
İÇ ME SEM BİR TÜR LU İÇ SEM BİR TÜR

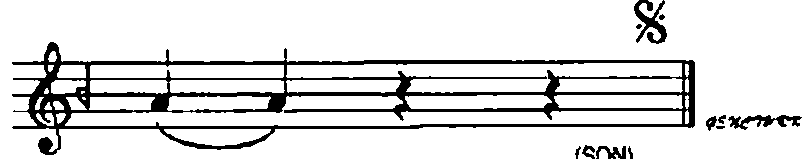

LÜ
LÜ
(SON)

DALINDA SOLARKEN AKŞAMIN GÜLÜ
UFUKTAN ÇÖZÜLMÜŞ GÜNEŞİN TULU
DİNLERKEN KIPLARDA YANKI BÜLBÜLÜ
İÇMESEM BİR TÜRLÜ İÇSEM BİR TÜRLÜ

AKŞAM ÜSTÜ ÇATMIŞ MUHABBET DEMİ
KURMUŞTUR ERENLER MECLİS-İ CEMİ
BAŞIMDAN ESERKEN HİCRAN MELTEMİ
İÇMESEM BİR TÜRLÜ İÇSEM BİR TÜRLÜ