Çember

U Ş Ş A K Ş A R K I

" Düğünür Dururum Seni Yıllar Yılı "

Söz ve Müzik : Fethi Karamahmudoğlu

♪ : 120

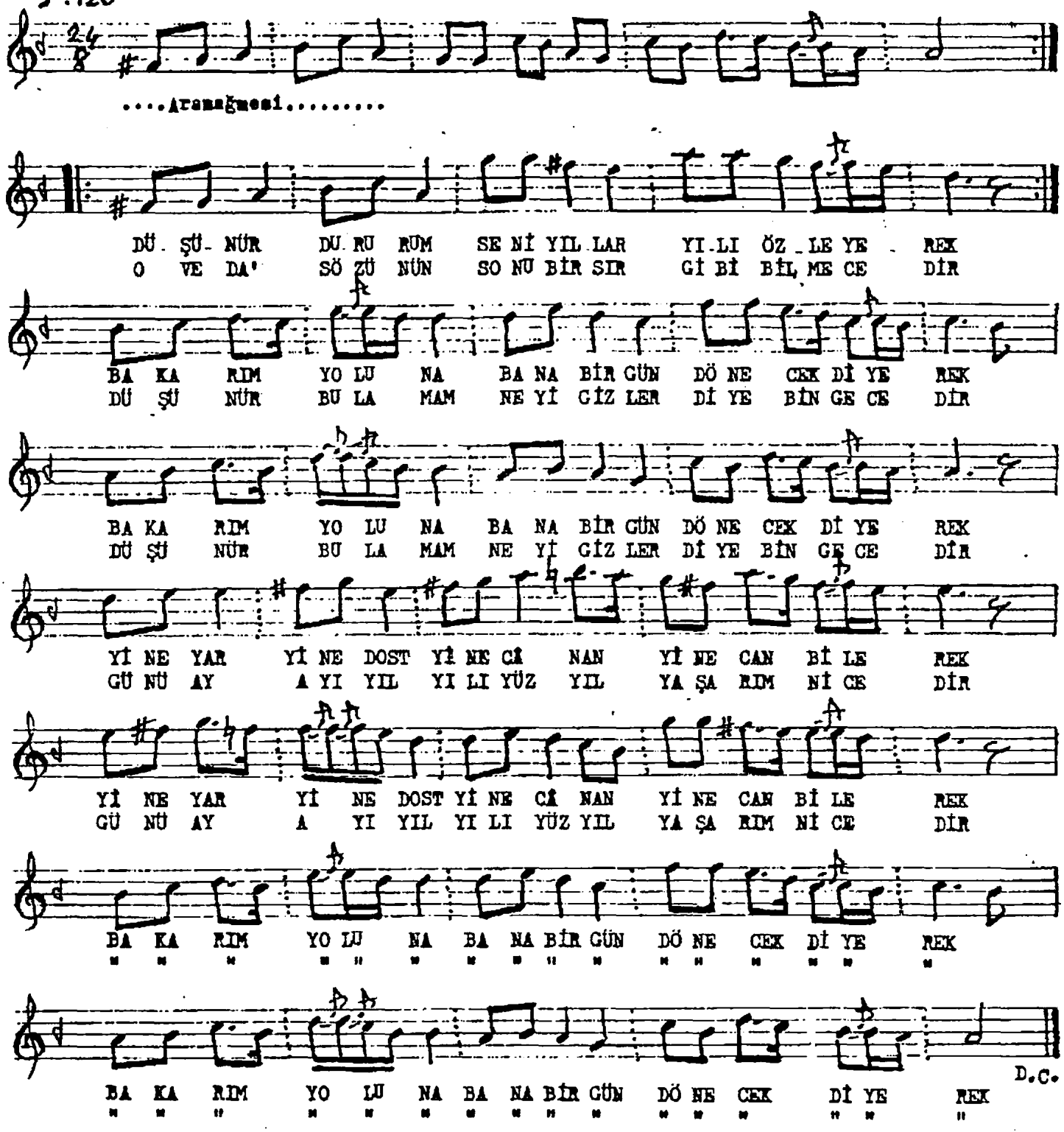

~~Düğünür dururum seni yıllar yılı,özleyerek,~~
~~Bakarım yoluna,"Bana bir gün dönecek" diyerek.~~
Yine yar,yine dost,yine câanan,yine can bilerek,
Bakarım yoluna,"Bana bir gün dönecek" diyerek.

O vedâ sözünün sonu,bir sır gibi,bilmecedir,
Düğünür,bulamam,"Neyi gizler" diye bin gecedir...
Günü ay,ayı yıl,yılı yüzyıl yaşarım nicedir,
Bakarım yoluna,"Bana bir gün dönecek" diyerek.

Vezni:Serbest aruz(Fe i lün/fe i lün/fe i lün/Müf te i lün/Fe i lün)