UŞŞAK ŞARKI

Gönlümün baisi giryanlığı

DEVRİHİNDİ

(♪ = 100)

H. ARİF

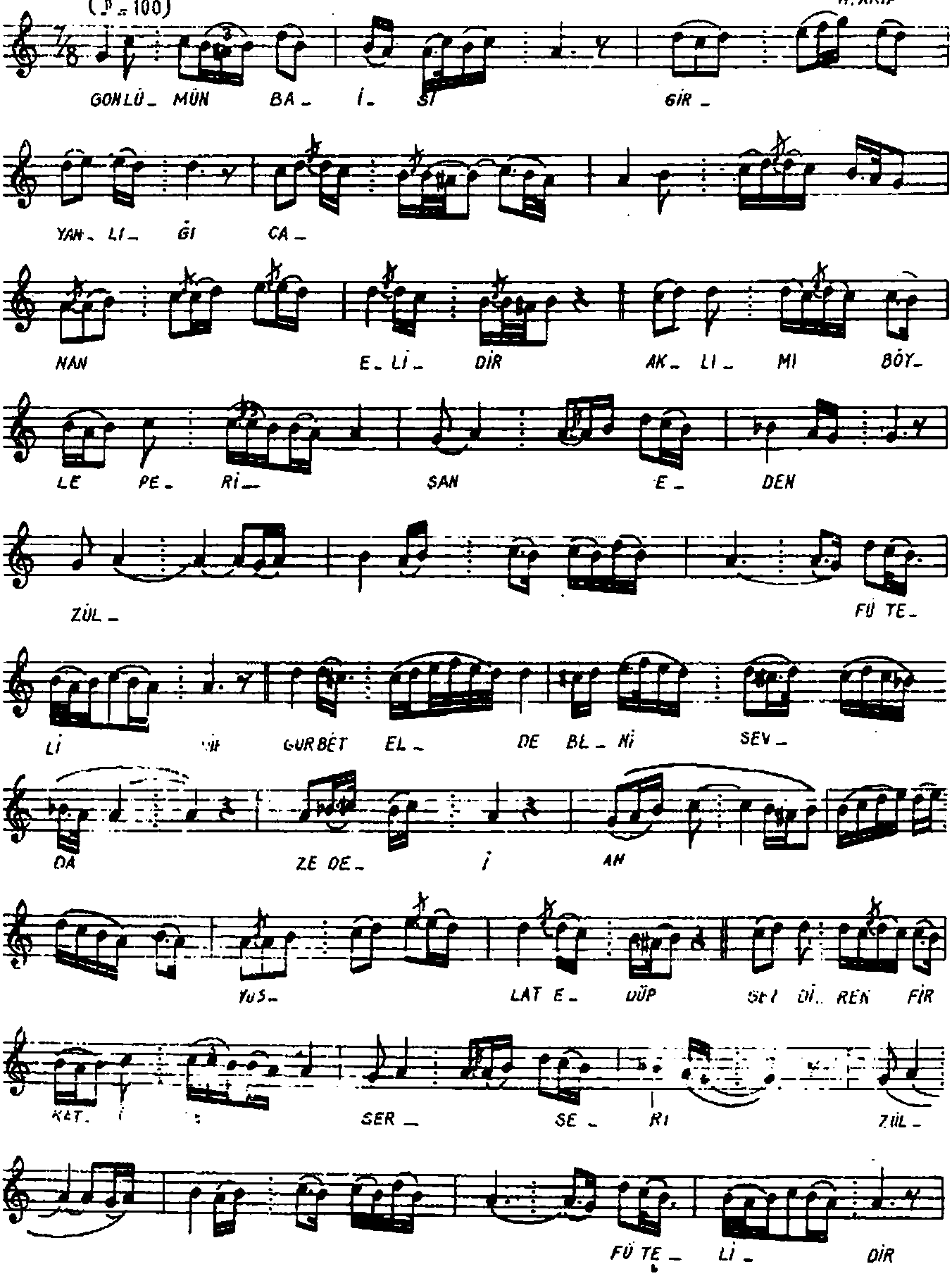

CURCUNA

(♪ = 130)

IZ ZE TA DEMDE GE_ ÇER GAM_ DA GE_ ÇER

A_ LEM_ DE DE

VAK TI_ NI HOŞ GE_ Çİ_ RIP SÖY_ LE_ CE EY.

LEN_ ME_ LİDİR AH DEVRİHİNDİ VAK_ Tİ_ Nİ HOŞ.

GE_ Çİ RİP SÖY_ LE_ CE

EY_ LEN ME_ Lİ_ DİR

KODA

GÖNLÜMÜN BAİSİ GIRYANLIĞI CANAN ELİDİR
AKLIMI BÖYLE PERİŞAN EDEN ZÜLFÜ TELİDİR.
GURBET ELDE BENİ SEVDA ZEDEİ VUSLAT EDÜP
GEZDİREN FIRKAT İLE SERSERİ ZÜLFÜ YELİDİR.
İLLETA DEM DE GEÇER GAMDA GEÇER ALEMDE
VAKTINI HOŞ GEÇİRİP ŞOYLECE EĞLENMELİDİR