

UŞŞAK ŞARKI
NÂ-ÜMİD-İ AŞKA DOKTOR VAR MI TIBBİN ÇARESİ

USÛLÜ : AĞIR AKSAK

MÜZİK : Şekerci Cemil Bey

SOZ : -

80

NÂ Ü MI DI AŞ KA DOK TOR

VAR MI TB BIN ÇA RE Sİ (SAZ - - - -)

NEY LE Â RÂM EY LER UŞ ŞA
HAN ÇE Rİ EB RÜ Yİ DİL DÂ (SAZ - - - -)

KİN Dİ Lİ A VA RE Sİ
RİN Cİ GER DE YÂ (SAZ - - - -) RE Sİ

1

2

VA RE Sİ HAN ÇE REM DEN
YA RE Sİ

ÇEK CE HEN NEM TA ŞI NI BEY

(SAZ - - - -) ARANAĞMEYE (SAZ - - - -)

HÜ DE DİR YÂ RE Sİ

ARANAĞME

UŞŞAK ŞARKI
NÂ-ÜMİD-İ AŞKA DOKTOR VAR MI TIBBİN ÇARESİ

- 2 -

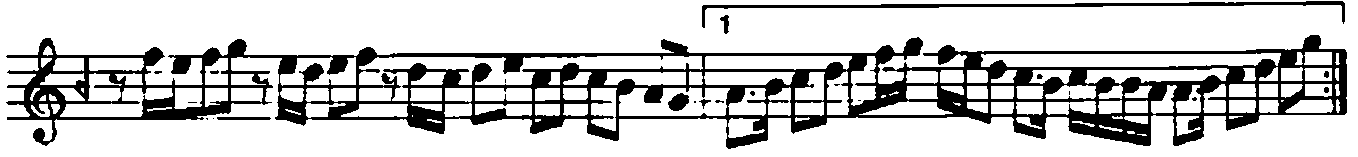

gençtürk

NÂ ÜMİD İ AŞKA DOKTOR VAR MI TIBBİN ÇARESİ
NEYLE ARÂM EYLER UŞŞAKIN DİL İ AVÂRESİ
HANCEREMDEN ÇEK ÇEMENNEM TÂŞINI BEYHÜDEDİR
HANCER İ EBRUY İ DILDÂRIN CIGERDE YÂRESİ