UŞŞAK TÜRKÜ

Curcuna

"Su'da balık yan Gider"

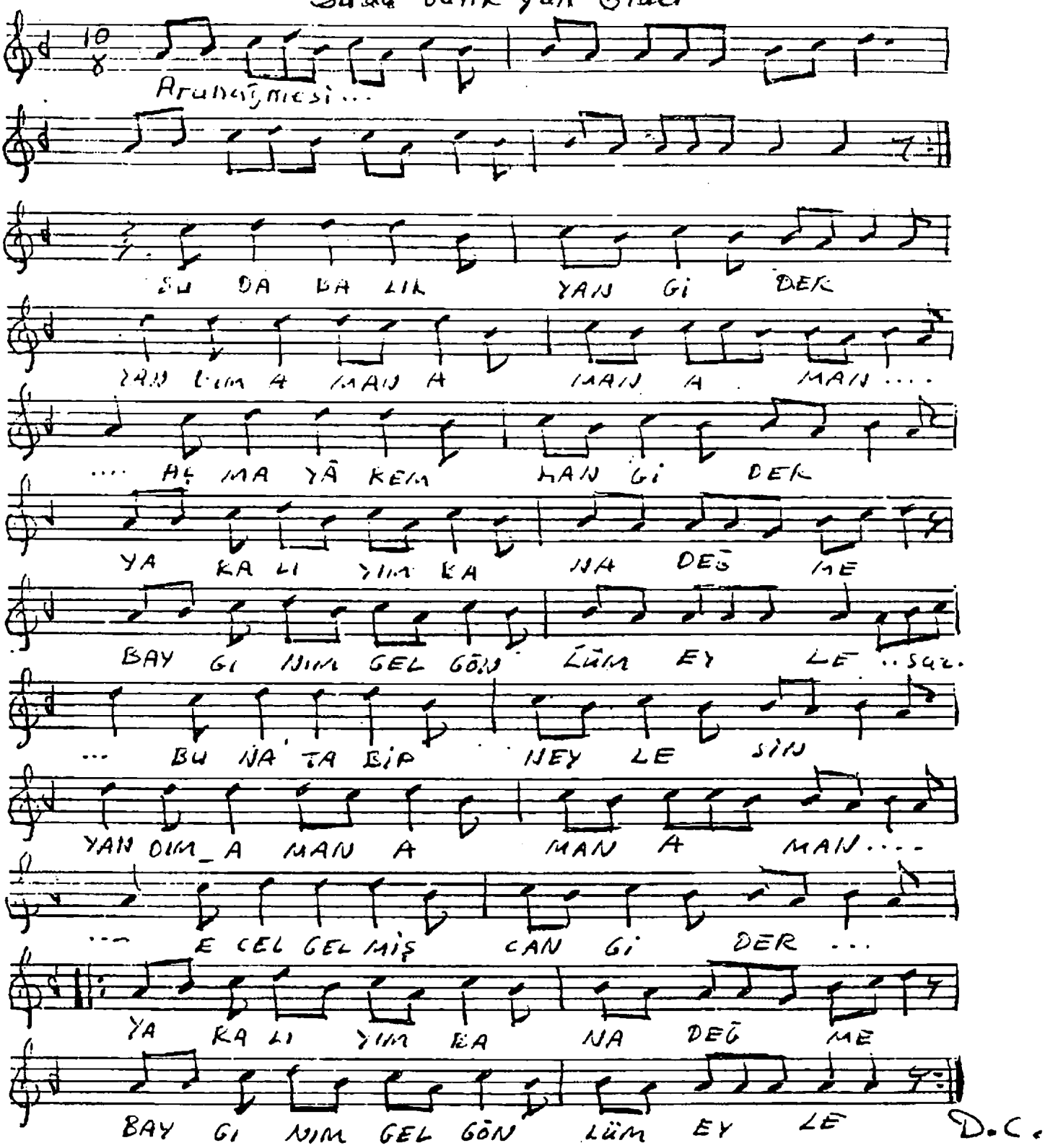

~~Su başı duman oldu~~
~~Yandım aman aman aman~~
Hallerim yaman oldu
Yaralıyım bana değme baygınım gel
Bana derd açan dilber gönlüm eyle
Yandım aman aman aman
Ellere derman oldu yaralıyım .....