UŞŞAK ŞARKI

VAZ GEÇTİM O SEVDÂDAN

AKSAK (♪= 112)

Mûz: EKREM GÜYER

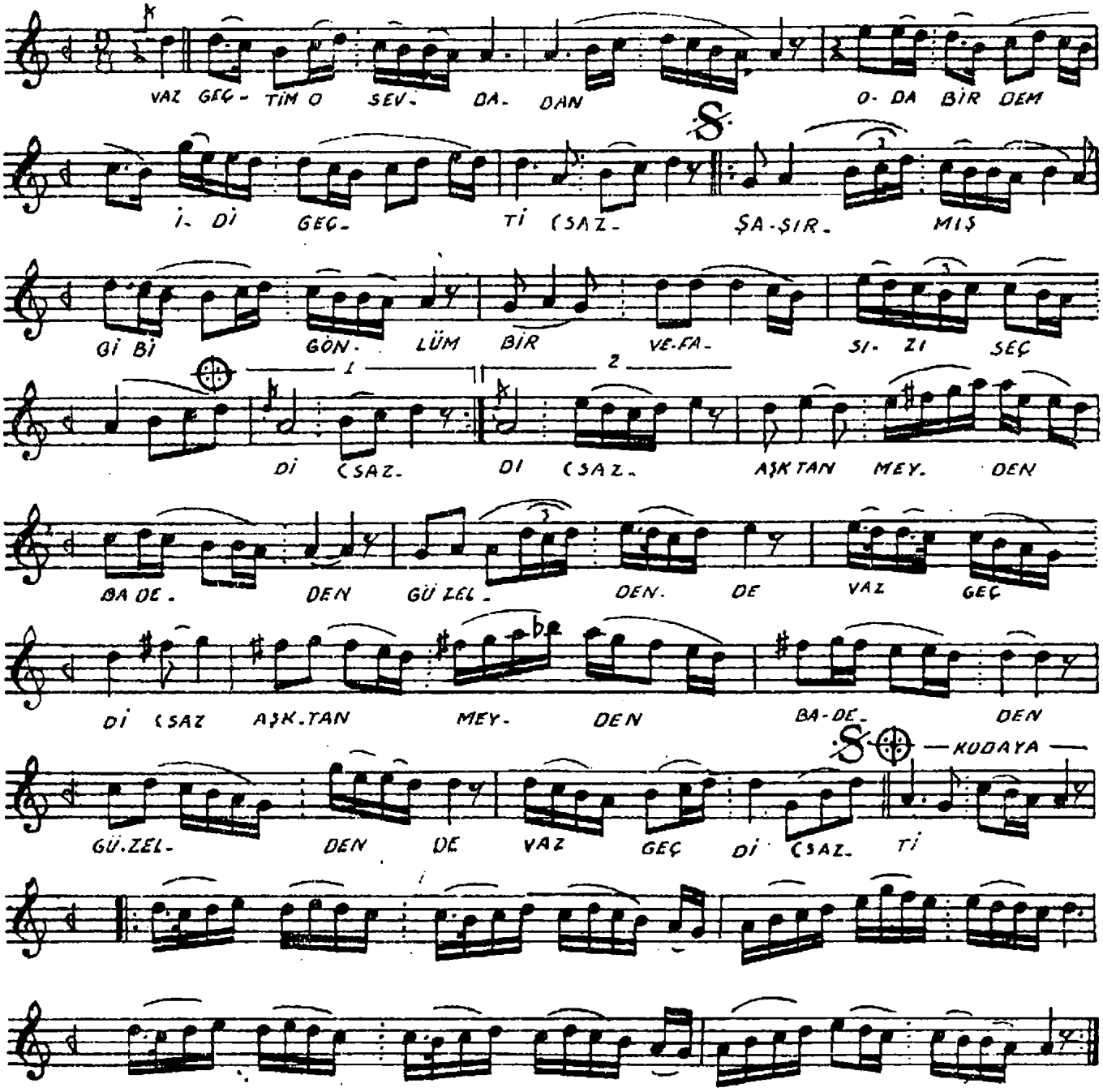

VAZ GEÇTİM O SEVDÂDAN O DA BİR DEM İDİ GEÇ
ŞAŞIRMIŞ GİBİ GÖNLÜM BİR VEFASIZI SEÇTİ
AŞKTAN MEYDEN BÂDEDEN GÜZELDEN DE VAZ GEÇ
NAKARAT