

UŞŞAK ŞARKI

YÜZÜNE BAKINCA CANIM TUTUŞUR

MÜZİK: ZEKÂİ TUNCA

SÖZ: CEMAL SAFİ

DÜYEK

♩ = 200

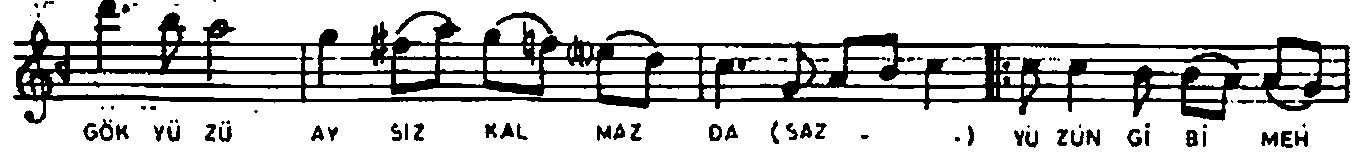
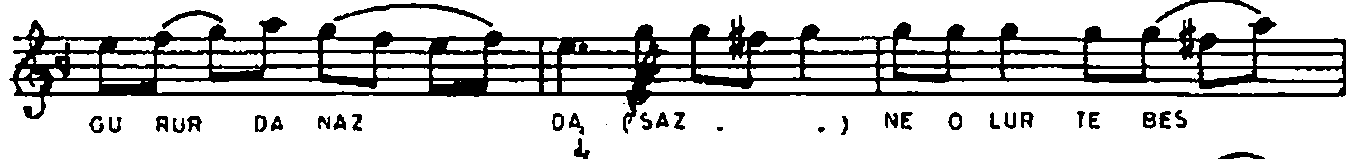

TAP ZOR GE LİR Gİ DER (SAZ . .) DER D.C. SON

TARİ FİN OL MU YOR NE KA DAR YAZ SAM (SAZ . .)

EL LE RİM TUT MU YOR RES Mİ Nİ ÇİZ SEM (SAZ . .)

O GU ZEL ÇEH RE Nİ GÖR ME YEN RES SAM (SAZ . .)

ŞU YA LAN DÜN YA YA KÖR GE LİR Gİ DER (SAZ . .) DER y.cavga

YÜZUNE BAKINCA CANIM TUTUŞUR
 İÇİME BİR KIZIL KÖR GELİR GİDER
 GEÇTİĞİN SOKAKLAR ŞAVKINLA VURUR
 BAŞIĞIN TOPRAĞA NUR GELİR GİDER

HELALİ HOŞ OLSUN GURURDA NAZDA
 NE OLUR TEBESSÜM EYSEN BİRAZ DA
 GULMEZSEN GÖKYÜZÜ AYSIZ KALMAZ DA
 YUZUN GİBİ MEHTAP ZOR GELİR GİDER

TARİFİN OLMUYOR NE KADAR YAZSAM
 ELLERİM TUTMUYOR RESMİNİ ÇİZSEM
 O GÜZEL ÇEHRENİ GÖRMEYEN RESSAM
 ŞU YALAN DÜNYAYA KÖR GELİR GİDER