Düyek

YEGÂH İLÂHÎ - 3

Bestesi Hâfız TEVFİK B.

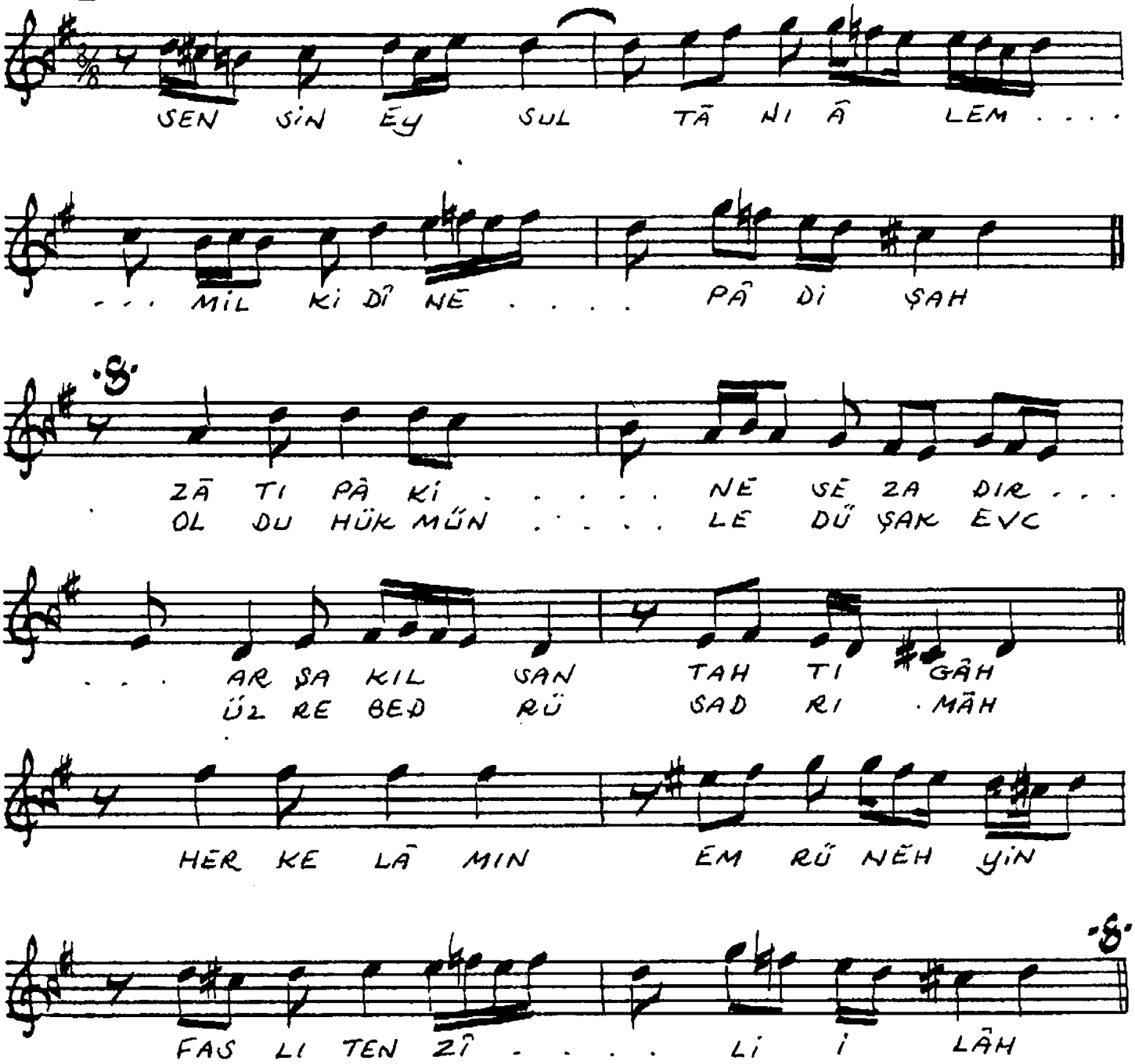

Sensin ey sultân-ı âlem milk-i dûne pâdişâh
Zât-ı pâkine sezâdır arşa kılsan taht-gâh
Her kelâmın emr ü nehyin fasl-ı tenzîl-i İlâh
Oldu hükmünle düşâk evc üzre bedr ü sadr-ı mâh

Hâfız Hüseyin Tolan'ın el yazısı bir notadan .. 14.10.1990

Cüneyt Kosal