

USÜLÜ DÜYEK

$\text{♩} = 176$

UŞŞAK ŞARKI
YILLAR YILI ŞU YÜREĞİM YALNIZCA

MÜZİK: İLGÜN SOYSEV

SÖZ: SAMİ DERİNTUNA

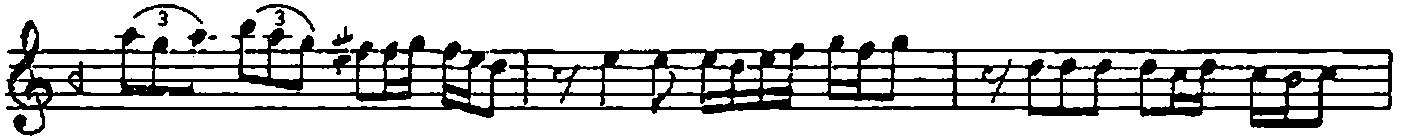

(MİYAN SAZI)



YIL LAR YI LI ŞU YÜ RE ĞİM YAL NIZ CA

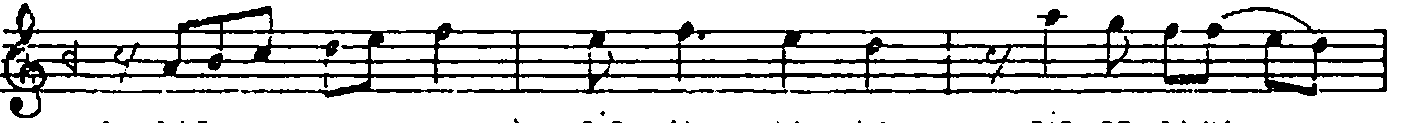

(SAZ) BİR AL LA MA BİR DE SA NA

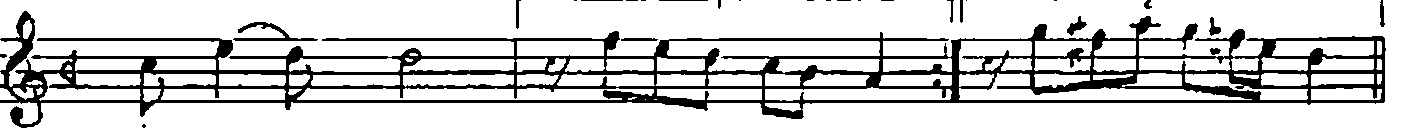

İ NAN MIŞ (SAZ) (SAZ)



AN LA DIM Kİ HİÇ BİR ZAMAN GÖ ZÜN DE



(SAZ) ME ĞER BU AŞK GER ÇEK DE ĞİL



YA LAN MIŞ (SAZ) AN LA DIM Kİ



HİÇ BİR ZAMAN GÖ ZÜN DE (SAZ) ME ĞER BU AŞK

GER ÇEK DE ĞİL YALAN MIŞ (SAZ) (SAZ)

GÜ ZEL A DIN HIÇ DÜŞ MEZ KEN DİLİM DEN (SAZ)

SİM Sİ CA CİK TUTU YOR KEN E LİM DEN (SAZ)

VU RUP GİT TİN BENİ TA CAN E VİM DEN (SAZ)

ME ĞER BU AŞK GERÇEK DE ĞİL YA LAN MIŞ (SAZ)

VU RUP GİT TİN BENİ TA CAN E VİM DEN (SAZ)

ME ĞER BU AŞK GER ÇEK DE ĞİL YA LAN MIŞ (SAZ)

Fârû-Şâhin

YILLAR YILI ŞU YÜREĞİM YALNIZCA
 BİR ALLAHA BİRDE SANA İNANMIŞ
 ANLADIMKI HİÇBİR ZAMAN GÖZÜNDE
 MEĞER BU AŞK GERÇEK DEĞİL YALANMIŞ

GÜZEL ADIN HIÇ DÜŞMEZKEN DİLİMDEN
 SİMSİCACIK TUTUYORKEN ELİMDEN
 VURUP GİTTİN BENİ TA CAN EVİMDEN
 MEĞER BU AŞK GERÇEK DEĞİL YALANMIŞ.