

## ZAVİL TÜRKÜ

Güfte ve Beste

MÜSEMİN

(Bosna Saray'a bakar)

AHMET UZEL

(♩ = 100)



(ARANAĞME .....



BOS NA SA RA ... YA BA KAR .....  
VAR DIM TU NA ... DAN Ö TE .....

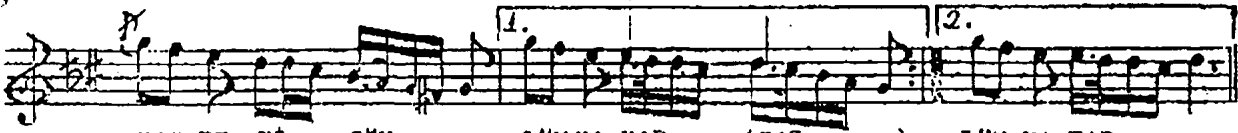

HAS RE Tİ GÜN .... LÜMYA KAR ... (SAZ ..... ) LÜM YA KAR .....  
NA RE LER A ..... TA A TA ..... TA A TA .....



NEM GE DEN ... GEÇ TİM Yİ NE ..... EL LE RİM :... DEN ...  
AK LI MI ... AL DI GU ZEL ..... Sİ NE DE ... YA .....

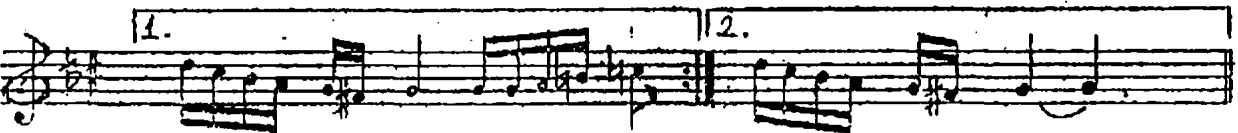

KAN .... A KAR (SAZ ..... ) KAN .... A KAR  
TA ..... YA TA TA ..... YA TA



SOR MA YA RİM ..... DER Dİ Mİ .....  
" " " " " " "



GÖR ME CA NİM ... HA .. Lİ Mİ (SAZ ...) F.B.  
" " " " " " "

BOSNA SARAY'A BAKAR, HASERETİ GÜNLÜM YAKAR,  
NEMGE'DEN GEÇTİM YİNE, ELLETERİMDEN KAN AKAR,  
SORMA YÂRİM DERDİMİ, GÖRME CÂNİM HÂLİMİ

VARDIM TUNA'DAN ÖTE, NÂRELER ATA ATA  
AKLİMİ ALDI GÜZEL, SİNEDE YATA YATA  
SORMA YÂRİM DERDİMİ, GÖRME CÂNİM HÂLİMİ