

ZAVIL ŞARKI

Ustâ: Müsemmen

Muallim İsmail Hakkı B.



Düş-i der di aşk o lan bî çâ re dil fer

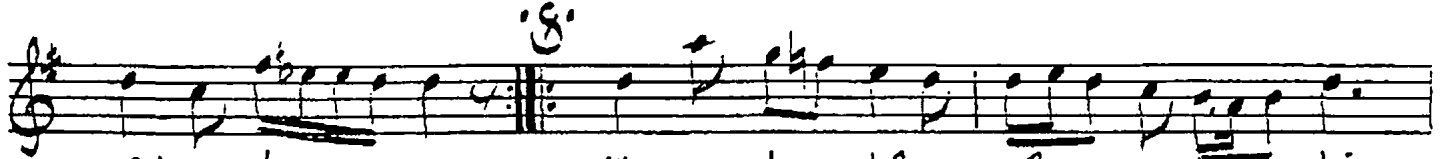

yâd e der Ah e den bî çâ re ye bir

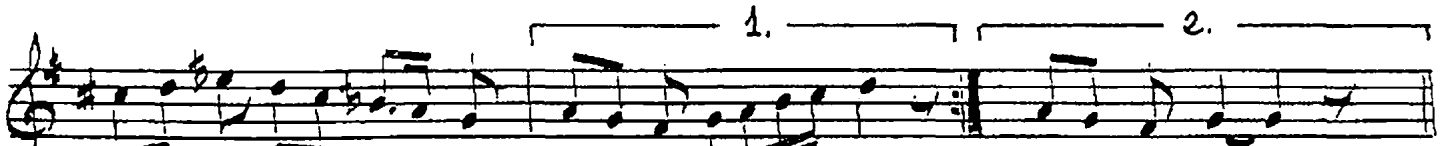

gün fe lek im dâd e der dâd e der



Bül bü lî şey dâ bi le fer yâ da is tim

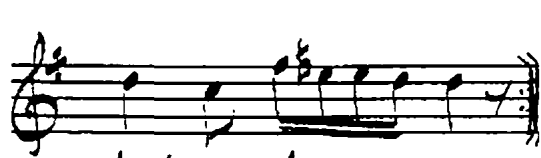

dâd e der



ARANAĞMESİ



Düş-i derd-i aşk olan bî-çâre dil feryâd eder
Ah eden bî-çâreye bir gün felek imdâd eder
Bülbül-i şeydâ bile feryâda istimdâd eder
Ah eden bî-çâreye bir gün felek imdâd eder

Df 193/350

Muallim İsmail Hakkı Beyin TAT. deki
koleksiyonundan yazıldı.

Ömer Köse